



ALLGEMEINE BETRIEBSERLAUBNIS

ABE 38007 - WS
Nachtrag 20
Juli 2022

MOTOPLASTIC, S.A.

Passeig de la Ribera, 29

08403 GRANOLLERS - BARCELONA/ ESPAÑA

Tels: 00-34-93 849 06 33 / 00-34-93 849 08 77

Fax: 00-34-93 849 09 88

www.puig.tv

info@puig.tv



Kraftfahrt-Bundesamt

DE-24932 Flensburg

Allgemeine Betriebserlaubnis (ABE) National Type Approval

ausgestellt von:

Kraftfahrt-Bundesamt (KBA)

nach § 22 in Verbindung mit § 20 Straßenverkehrs-Zulassungs-Ordnung (StVZO)
für einen Typ des folgenden Genehmigungsobjektes

Windschild

issued by:

Kraftfahrt-Bundesamt (KBA)

according to § 22 and 20 Straßenverkehrs-Zulassungs-Ordnung (StVZO) for a type
of the following approval object

windshield

Genehmigungsnummer: **38007*20**

Approval number:

1. Genehmigungsinhaber:
Holder of the approval:
Motoplastic S.A.
ES - 08400 Granollers (Barcelona)/Spanien
2. Gegebenenfalls Name und Anschrift des Bevollmächtigten:
If applicable, name and address of representative:
Entfällt
Not applicable
3. Typbezeichnung:
Type:
windshield



Kraftfahrt-Bundesamt

DE-24932 Flensburg

2

Genehmigungsnummer: **38007*20**

Approval number:

4. Aufgebrachte Kennzeichnungen:
Identification markings:
Hersteller oder Herstellerzeichen
Manufacturer or registered manufacturer`s trademark

Typ und die Ausführung
Type and version

Genehmigungszeichen
Approval identification

5. Anbringungsstelle der Kennzeichnungen:
Position of the identification markings:
Siehe Punkt 1.1.1 des Prüfberichtes
See point 1.1.1 of the test report

6. Zuständiger Technischer Dienst:
Responsible Technical Service:
Technischer Dienst der TÜV Rheinland Kraftfahrt GmbH
DE-51105 Köln

7. Datum des Prüfberichts des Technischen Dienstes:
Date of test report issued by the Technical Service:
22.06.2022

8. Nummer des Prüfberichts des Technischen Dienstes:
Number of test report issued by that Technical Service:
124KA0008-01

9. Verwendungsbereich:
Range of application:
Das Genehmigungsobjekt „Windschild“ darf nur zur Verwendung gemäß:
The use of the approval object „windshield“ is restricted to the application listed:

Anlage/n zum Prüfbericht
Annex/es of the test report
1/20

unter den angegebenen Bedingungen an den dort aufgeführten bzw. beschriebenen Kraftfahrzeugen feilgeboten werden.
The offer for sale is only allowed on the listed vehicles under the specified conditions.



Kraftfahrt-Bundesamt

DE-24932 Flensburg

3

Genehmigungsnummer: **38007*20**

Approval number:

10. Bemerkungen:

Remarks:

**Es gelten die im o.g. Gutachten nebst Anlagen festgehaltenen Angaben.
The indications given in the above mentioned test report including its annexes shall apply.**

**Die Anforderungen des Artikels 51, Absätze 1, 2, 4, 5 der Verordnung (EU) Nr. 168/2013 - Teile oder Ausrüstungen, von denen ein erhebliches Risiko für das einwandfreie Funktionieren wesentlicher Systeme ausgehen kann - weitere Anforderungen -sind sinngemäß erfüllt.
The requirements of Article 51, paragraphs 1, 2, 4, 5 of the Regulation (EU) No 168/2013 - Parts or equipment that may pose a serious risk to the correct functioning of essential systems - related requirements - are met.**

11. Änderungsabnahme gemäß § 19 (3) StVZO:

Acceptance test of the modification as per § 19 (3) StVZO:

Siehe Prüfbericht

See test report

12. Die Genehmigung wird **erweitert**

Approval is **extended**

13. Grund (Gründe) für die Erweiterung der Genehmigung (falls zutreffend):

Reason(s) for the extension (if applicable):

Aktualisierung des Verwendungsbereiches

Update of the range of application

Aktualisierung der Ausführungen

Update of the variants

14. Ort: **DE-24932 Flensburg**

Place:

15. Datum: **08.07.2022**

Date:

16. Unterschrift: **Im Auftrag**

Signature:

Marten Matzen





Kraftfahrt-Bundesamt

DE-24932 Flensburg

4

Genehmigungsnummer: **38007*20**

Approval number:

Anlagen:

Enclosures:

Gemäß Inhaltsverzeichnis

According to index



Kraftfahrt-Bundesamt

DE-24932 Flensburg

Inhaltsverzeichnis zu den Beschreibungsunterlagen Index to the information package

Nummer der Genehmigung: **38007*20**
Approval No.

Ausgabedatum: **05.02.1997**
Date of issue:

letztes Änderungsdatum: **08.07.2022**
last date of amendment:

Nebenbestimmungen und Rechtsbehelfsbelehrung
Collateral clauses and instruction on right to appeal

Prüfbericht(e) Nr.: Test report(s) No.:	Datum: Date
ohne, without	19.09.1996
ohne, without	21.01.1999
ohne, without	07.07.1999
ohne, without	07.07.2000
ohne, without	14.01.2003
ohne, without	15.12.2004
ohne, without	19.01.2006
ohne, without	17.04.2007
08-7051-00-01	14.04.2008
08-7051-00-01	20.01.2009
08-7051-00-01	04.02.2010
08-7051-00-01	08.07.2011
124KA0008	01.02.2012
124KA0008	18.01.2013
124KA0008	11.05.2015
124KA0008	16.04.2016
124KA0008	04.07.2017
124KA0008	23.07.2018
124KA0008	24.05.2019
124KA0008	05.01.2021
124KA0008-01	22.06.2022

Beschreibungsbogen Nr.:	Datum:
Information document No.:	Date
Entfällt	
Not applicable	

Liste der Änderungen:	Datum:
List of modifications:	Date
Siehe Anlage 0/20 des Prüfberichtes	
See annex 0/20 of the test report	



Kraftfahrt-Bundesamt

DE-24932 Flensburg

Nummer der Genehmigung: **38007*20**

- Anlage -

Nebenbestimmungen und Rechtsbehelfsbelehrung

Nebenbestimmungen

Jede Einrichtung, die dem genehmigten Typ entspricht, ist gemäß der angewendeten Vorschrift zu kennzeichnen.

Das Genehmigungszeichen lautet wie folgt:

KBA 38007

Die Einzelerzeugnisse der reihenweisen Fertigung müssen mit den Genehmigungsunterlagen genau übereinstimmen. Änderungen an den Einzelerzeugnissen sind nur mit ausdrücklicher Zustimmung des Kraftfahrt-Bundesamtes gestattet.

Änderungen der Firmenbezeichnung, der Anschrift und der Fertigungsstätten sowie eines bei der Erteilung der Genehmigung benannten Zustellungsbevollmächtigten oder bevollmächtigten Vertreters sind dem Kraftfahrt-Bundesamt unverzüglich mitzuteilen.

Verstöße gegen diese Bestimmungen können zum Widerruf der Genehmigung führen und können überdies strafrechtlich verfolgt werden.

Die Genehmigung erlischt, wenn sie zurückgegeben oder entzogen wird, oder der genehmigte Typ den Rechtsvorschriften nicht mehr entspricht. Der Widerruf kann ausgesprochen werden, wenn die für die Erteilung und den Bestand der Genehmigung geforderten Voraussetzungen nicht mehr bestehen, wenn der Genehmigungsinhaber gegen die mit der Genehmigung verbundenen Pflichten - auch soweit sie sich aus den zu dieser Genehmigung zugeordneten besonderen Auflagen ergeben - verstößt oder wenn sich herausstellt, dass der genehmigte Typ den Erfordernissen der Verkehrssicherheit oder des Umweltschutzes nicht entspricht.

Das Kraftfahrt-Bundesamt kann jederzeit die ordnungsgemäße Ausübung der durch diese Genehmigung verliehenen Befugnisse, insbesondere die genehmigungsgerechte Fertigung sowie die Maßnahmen zur Übereinstimmung der Produktion, nachprüfen. Es kann zu diesem Zweck Proben entnehmen oder entnehmen lassen. Dem Kraftfahrt-Bundesamt und/oder seinen Beauftragten ist ungehinderter Zutritt zu Produktions- und Lagerstätten zu gewähren.

Die mit der Erteilung der Genehmigung verliehenen Befugnisse sind nicht übertragbar. Schutzrechte Dritter werden durch diese Genehmigung nicht berührt.

Rechtsbehelfsbelehrung

Gegen diese Genehmigung kann innerhalb eines Monats nach Bekanntgabe Widerspruch erhoben werden. Der Widerspruch ist beim **Kraftfahrt-Bundesamt, Fördestraße 16, DE-24944 Flensburg**, schriftlich oder zur Niederschrift einzulegen.



Kraftfahrt-Bundesamt

DE-24932 Flensburg

2

Approval No.: **38007*20**

- Attachment -

Collateral clauses and instruction on right to appeal

Collateral clauses

All equipment which corresponds to the approved type is to be identified according to the applied regulation.

The approval identification is as follows: - see German version -

The individual production of serial fabrication must be in exact accordance with the approval documents. Changes in the individual production are only allowed with express consent of the Kraftfahrt-Bundesamt.

Changes in the name of the company, the address and the manufacturing plant as well as one of the parties given the authority to delivery or authorised representative named when the approval was granted is to be immediately disclosed to the Kraftfahrt-Bundesamt.

Breach of this regulation can lead to recall of the approval and moreover can be legally prosecuted.

The approval expires if it is returned or withdrawn or if the type approved no longer complies with the legal requirements. The revocation can be made if the demanded requirements for issuance and the continuance of the approval no longer exist, if the holder of the approval violates the duties involved in the approval, also to the extent that they result from the assigned conditions to this approval, or if it is determined that the approved type does not comply with the requirements of traffic safety or environmental protection.

The Kraftfahrt-Bundesamt may check the proper exercise of the conferred authority taken from this approval at any time. In particular this means the compliant production as well as the measures for conformity of production. For this purpose samples can be taken or have taken. The employees or the representatives of the Kraftfahrt-Bundesamt may get unhindered access to the production and storage facilities.

The conferred authority contained with issuance of this approval is not transferable. Trade mark rights of third parties are not affected with this approval.

Instruction on right to appeal

This approval can be appealed within one month after notification. The appeal is to be filed in writing or as a transcript at the **Kraftfahrt-Bundesamt, Fördestraße 16, DE-24944 Flensburg.**

Fahrzeugtyp / Typ : Windschild / Windshield
Hersteller : Motoplastic S.A.

PRÜFBERICHT

gemäß §22 StVZO in Verbindung mit §20 StVZO

über die Erteilung eines Nachtrags zur ABE über Windschilde zum
nachträglichen Anbau an Krafträdern

Genehmigungsstand

EU -Typgenehmigung
UNECE Genehmigung : 38007*20
Nationale Genehmigung

Gliederung des Prüfberichts

Absatz Nr.

- | | |
|---|----------------------|
| 0 | Allgemeine Angaben |
| 1 | Prüfobjekt |
| 2 | Prüfprotokoll |
| 3 | Anlagen |
| 4 | Schlussbescheinigung |
-

Dieser Prüfbericht darf nur vom Auftraggeber und nur in vollem Wortlaut vervielfältigt und veröffentlicht werden. Eine auszugsweise Vervielfältigung und Veröffentlichung des Prüfberichtes ist nur nach schriftlicher Genehmigung des Technischen Dienstes zulässig.

Fahrzeugtyp / Typ : Windschild / Windshield
Hersteller : Motoplastic S.A.

0 Allgemeine Angabe

- 0.1 Fabrikmarke (Firmenname des Herstellers) : Motoplastic S.A.
- 0.2 Typ : Windshield
- 0.3 Fahrzeugklasse : entfällt
- 0.4 Name und Anschrift des Herstellers : Motoplastic S.A.
 Passeig de la Ribera 29
 E-08403 Granollers, Barcelona
- 0.5 Beschreibungsbogen-Nr. : entfällt

1 Prüfobjekt

- 1.1 Beschreibung
- 1.1.1 Objekt : Windschilde in unterschiedlichen Abmessungen zum Anbau an Kraffrädern; Verwendung gemäß Anlage 1/20
- Handelsbezeichnung : Windschild
- Typ : Windshield
- Ausführungen : WS 1 = Custom I
 WS 1.1 = Custom I - Visera
 WS 5 = Freeway
 WS 6 = Traveller (halb)
 WS 8 = America I
 WS 9 = America II
 WS 10 = Custom II
 WS 10.1 = Custom II - Visera
 WS 11 = America III
 WS 12 = Chopper
 WS 12.1 = Chopper - Visera
 WS 13 = Highway
 WS 13.1 = Highway - Visera
 WS 14 = Ranger
 WS 14.1 = Ranger - Visera
 WS 15 = Daytona IV
 WS 15.1 = Daytona IV - Visera
 WS 16 = Daytona III
 WS 16.1 = Daytona III - Visera
 WS 17 = Up & Down
 WS 18 = Touring I
 WS 18.1 = Touring I - Visera
 WS 19 = Sunset
 WS 19.1 = Sunset - Visera
 WS 20 = Trend
 WS 20.1 = Trend - Visera
 WS 21 = Touring II
 WS 21.1 = Touring II - Visera

Fahrzeugtyp / Typ : Windschild / Windshield
 Hersteller : Motoplastic S.A.

WS 22 = Frontplatte (ABS)
 WS 23 = Frontplatte (Aluminium)
 WS 24 = Mito

Abmessungen	Ausführung	Breite [mm]	Höhe [mm]
	WS 1	360	410
	WS 5	430	470
	WS 6	510	410
	WS 8	455	650
	WS 9	560	560
	WS 10	360	410
	WS 11	580	710
	WS 12	440	420
	WS 13	455	550
	WS 14	510	510
	WS 15	410	460
	WS 16	480	550
	WS 17	410	450-505
	WS 18	540	530
	WS 19	555	500
	WS 20	410	320
	WS 21	535	480
	WS 22	210	210
	WS 23	275	206
	WS 24	285	320

Werkstoffe : Polymethylmethacrylat (PMMA)
 Polycarbonat
 Acrylnitril Butadien-Styrol (ABS)
 Aluminium 5754

Kennzeichnung, Beispiel : Hersteller: Motoplastic S.A.
 Typ: Windshield
 Ausführung: WS 21
 Typzeichen: KBA 38007

Ort und Art der Kennzeichnung : Auf dem Windschild einprägt oder als Klebeetikett

1.2 Auswahl des ungünstigsten Falles : Für den Anbau und die Sicht über die Scheibe wird bei den hinzukommenden Modellen die Windschild-Ausführung mit der größten Höhe überprüft.

Für die Fahrversuche werden Krafträder der verschiedenen EG- Fahrzeugklassen mit möglichst hoher Leistung in Kombination mit den flächenmäßig größten Windschilden des Verwendungsbereichs ausgewählt.

1.3 Bemerkungen : Scheiben mit Zusatzkennung .1 sind mit einem verstellbaren Windschild-Aufsatz ausgestattet, der mit der Basisscheibe durch eine Schraub- oder Klemmverbindung verbunden ist.

Fahrzeugtyp / Typ : Windschild / Windshield
Hersteller : Motoplastic S.A.

2 Prüfprotokoll

- 2.1 Prüf- und Messgeräte : Die verwendeten Prüf- und Messgeräte entsprechen den Prüfanforderungen.
- 2.2 Prüfergebnisse : Die Prüfungen wurden nach dem VdTÜV-Merkblatt 736 "Verkleidungen für Krafträder", Ausgabe 08.2009 durchgeführt. Die dort gestellten Anforderungen werden eingehalten.
- 2.2.1 Materialprüfung gemäß TA 29, Absatz 3.6.8 : Die Windschilde genügen im Hinblick auf das Bruch- und Splitterverhalten den in der TA 29 festgehaltenen Anforderungen.
- 2.2.2 Äußere Gestaltung gemäß VO (EU) 44/2014, Anhang VIII : Alle freiliegenden Kanten der Windschilde sind mit einem Verrundungsradius von 2mm versehen. Die Anforderungen der Punkte 1.3.2 und 1.3.3 der genannten Verordnung werden ab einer Scheibendicke von 3mm auch ohne Kantenschutz erfüllt
- 2.2.3 Sichtfeldmessung gemäß VdTÜV-Merkblatt 736 i.V.m. §35b StVZO : Das Sichtfeld wird nicht eingeschränkt, die Sicht über die Scheibe ist gewährleistet.
- 2.2.4 Anforderungen an Betätigungseinrichtungen gemäß VO (EU) Nr.3/2014, Anh VIII : Durch den Anbau werden die Betätigungseinrichtungen und Bedienteile nicht beeinträchtigt.
- 2.2.5 Steuerfähigkeit, Kurvenfahreigenschaften, Wendefähigkeit gemäß VO (EU), Nr. 3/2014, Anh XIV : Mit ausgewählten Prüffahrzeugen des Verwendungsbereichs wurde das Fahrverhalten überprüft. Dabei wurden bis zur Höchstgeschwindigkeit der Prüffahrzeuge keine negativen Einflüsse auf das Fahrverhalten festgestellt.
- 2.2.6 Höchstgeschwindigkeit : Die Höchstgeschwindigkeit der im Verwendungsbereich aufgeführten Fahrzeuge ändert sich im Rahmen der zulässigen Messtoleranzen nicht.
- 2.2.7 Anbau und Befestigung : Der Anbau erfolgt an den serienmäßig vom Hersteller vorgegebenen Befestigungspunkten. Es ist nach der Montageanleitung des Genehmigungsinhabers zu verfahren.
- 2.2.8 Lichttechnische Einrichtungen gemäß VO (EU) Nr. 3/2014, Anh IX : Scheinwerfer:
 Die Wirksamkeit der serienmäßig vorhandenen Scheinwerfer wird durch den Anbau der Windschilde nicht beeinträchtigt.
- Fahrtrichtungsanzeiger:
 Die geometrische Sichtbarkeit der Fahrtrichtungsanzeiger bleibt auch bei angebaute Scheibe erhalten.

Fahrzeugtyp / Typ : Windschild / Windshield

Hersteller : Motoplastic S.A.

- 2.2.9 Weitere Fahrzeugteile : Spiegel:
Der Anbau der Spiegel verbleibt in serienmäßigem Zustand.
- Instrumente:
Die Sicht auf die vorgeschriebenen Instrumente ändert sich nicht.
- Lenker:
Die Lenker- Freiräume werden nicht eingeschränkt
- 2.3 Verwendungsbereich : Die Windschilde sind zum Anbau an den in Anlage 1/20 aufgeführten Kraftradtypen unter den dort genannten Bedingungen geeignet.
- 2.4 Zusätzliche Angaben
- Ort der Prüfung : Sulzbach
- Datum der Prüfung : KW 24, 25 / 2022

Fahrzeugtyp / Typ : Windschild / Windshield
Hersteller : Motoplastic S.A.

3 Anlagen

- Anlage 0/20 : Liste der Änderungen
- Anlage 1/20 : Verwendungsbereich
- Anlage 2/20 : Zeichnung der neuen Ausführung WS 24
- Anlage 3/20 : Montageanleitung der neuen Ausführung WS 24

S22 38007*20

Fahrzeugtyp / Typ : Windschild / Windshield
Hersteller : Motoplastic S.A.

4 Schlussbescheinigung

Eine Abnahme des Anbaus und eine entsprechende Berichtigung der Fahrzeugpapiere ist bei solchen Fahrzeugen erforderlich, bei denen „EBE“ in der Spalte ABE-Nr. / EG- BE im Verwendungsbereich angegeben ist.

Bei allen anderen wird die Abnahme des Anbaus durch einen amtlich anerkannten Sachverständigen oder Prüfer für den Kraftfahrzeugverkehr oder einen Kraftfahrzeugsachverständigen bzw. Angestellten nach Abschnitt 4 der Anlage VIII b zur StVZO nicht für erforderlich gehalten.

Die in den genannten Anlagen zu Abschnitt 3 aufgeführten Fahrzeuge entsprechen den heute gültigen Vorschriften der StVZO sowie den hierzu vom Bundesministerium ergangenen Richtlinien und Anweisungen.

Die betroffenen Forderungen der VO (EU) Nr. 168/2013 sind ebenfalls eingehalten.

Gegen die Erteilung einer ABE bestehen für die im Verwendungsbereich genannten Fahrzeuge bei Beachtung der Montageanleitung keine technischen Bedenken.

Lambsheim, den 22.06.2022



Kai Laborenz
amtlich anerkannter Sachverständiger
Technischer Dienst

Anlage 0/20**Liste der Änderungen zum Gutachten 124KA0008-01**

Es wird berichtigt :

--

Es wird geändert :

Aktualisierung des Prüfberichts und der Daten von Fahrzeugen und Windschilden im Verwendungsbereich gemäß Anlage 1/20

Es wird hinzugefügt :

Der Verwendungsbereich gemäß Anlage 1/20 wird um neue Fahrzeuge und Windschilde ergänzt;
Eine neue Ausführung kommt hinzu (WS 24)

Es entfällt :

--

Anlage 1/20: Verwendungsbereich zum Gutachten 124KA0008-01

Hersteller / Handesbezeichnung	Typ	ABE / EG-BE	Jahr von -	1 1.1	5	6	8	9	10 10.1	11	12 12.1	13 13.1	14 14.1	15 15.1	16 16.1	17	18 18.1	19 19.1	20 20.1	21 21.1	22	23	24	
APRILIA																								
Classic 125 siehe Piaggio	MF	H655		x	x	x	--	--	x	x	x	--	--	x	x	x	x	--	x	x	x	x	x	
BMW																								
R45, R65	248	A682/ 0-1		x	x	x	--	--	x	x	x	--	x	x	x	x	x	--	x	x	x	x	x	
R65, R80, R100	247	A339/ 0-3		x	x	x	--	--	x	x	x	--	x	x	x	x	x	--	x	x	x	x	x	
R65, R80, R75/5	BMW 247E BMW R75/5	B791/ 0-2 6882		x	x	x	--	--	x	x	x	--	x	x	x	x	x	--	x	x	x	x	x	
R80 Classic	BMW 247E	B791/ 0-2		x	x	x	--	--	x	x	x	--	x	x	x	x	x	--	x	x	x	x	x	
R100	BMW R100	A103		--	--	x	--	--	x	--	--	--	x	--	--	--	x	--	--	--	x	x	x	
R100R Clas/ Mys.	BMW 247E	B791/ 0-2		x	x	x	--	--	x	x	x	--	x	x	x	x	x	--	x	x	x	x	x	
G310R	5R31	e1*00017 (VO)	2016-	--	--	--	--	--	--	--	--	--	--	--	--	--	--	--	--	x	x	x	x	
G 650 X-Country	E65X	e11*0500*		--	--	--	--	--	x	--	--	--	x	--	--	x	x	--	--	--	x	x	--	
F 800 R	E8ST	e1*0283*		x	x	x	--	--	x	--	x	x	--	x	--	--	--	--	--	x	x	--	--	
R 850 C	BMW 259C	H733		--	--	x	x	x	x	--	x	--	x	--	--	x	--	--	--	--	--	--	--	
R 850 R	BMW 259	G239		x	x	x	--	--	x	x	x	--	x	x	x	x	x	--	x	x	x	x	x	
R NINE T	R1ST	e1*0230*	2014-	x	--	--	--	--	x	--	--	--	x	--	--	x	x	--	x	x	x	x	x	
R NINE T Scrambler	1N12	e1*00009 (VO)	2016-	--	--	--	--	--	--	--	--	--	--	--	--	--	--	--	--	--	x	x	--	
R NINE T Pure	1N12	e1*00009 (VO)	2016-	x	--	--	--	--	x	--	--	--	x	--	--	x	x	--	x	x	x	x	x	
R NINE T Urban G/S	1N12	e1*00009 (VO)	2017	--	--	--	--	--	x	--	--	--	x	--	--	x	x	--	x	x	--	--	x	
S 1000 R	K10	e1*0421*		--	--	--	--	--	--	--	--	--	--	--	--	--	--	--	--	x	x	--	--	
S 1000 R	2R10	e1*00012 (VO)	2016-	--	--	--	--	--	--	--	--	--	--	--	--	--	--	--	--	x	x	--	--	
S 1000 R	2R10r	e1*00013 (VO)	2016-	--	--	--	--	--	x	--	--	--	--	--	--	x	x	--	x	x	--	--	x	
R 1100 R	BMW 259	G239		x	x	x	--	--	x	x	x	--	x	x	x	x	x	--	x	x	x	x	x	
R 1150 R	R21	e1*00041*		x	x	x	--	--	x	x	x	--	x	x	x	x	x	--	x	x	x	x	x	
R 1200 C	259C	H733		--	--	x	x	x	x	--	x	--	x	--	--	x	x	--	x	x	--	--	--	
R 1200 C	R2C	e1*00093*		--	--	x	x	x	x	--	x	--	x	--	--	x	x	--	x	x	--	--	--	
R 1200 R	R1ST	e1*0230*		--	--	--	--	--	x	--	--	--	x	--	--	x	x	--	--	--	--	--	--	
R 1200 R	R12WR	e1*0650*	2015-	--	--	--	--	--	x	--	--	--	--	--	--	x	x	--	x	x	--	--	--	
R18	RH18	e1*00213 (VO)	2021	--	--	--	--	--	x	x	x	--	--	--	--	--	x	--	--	--	--	--	--	
BENELLI																								
BN125	U30	e13*00279 (VO)	2017	--	--	--	--	--	x	--	--	--	--	--	--	x	x	--	x	x	--	--	x	
BN 251	N22	e9*6087*	2015-	--	--	--	--	--	x	--	--	--	--	--	--	x	x	--	x	x	--	--	x	
BN 251	N22	e13*00051 (VO)	2016-	--	--	--	--	--	x	--	--	--	--	--	--	x	x	--	x	x	--	--	x	
BN 302	P10	e13*00012 (VO)	2016-	--	--	--	--	--	--	--	--	--	--	--	--	--	--	--	--	x	x	--	--	x
Leoncino 250	N29	e13*00535 (VO)	2020	--	--	--	--	--	x	--	--	--	--	--	--	x	x	--	x	x	--	--	--	
Imperiale 400	P09	e13*00534 (VO)	2021-	--	--	--	--	--	x	--	--	--	--	--	--	--	--	--	--	--	--	--	--	
Leoncino 500	P18	e13*00220 (VO)	2017-	--	--	--	--	--	x	--	--	--	--	--	--	x	x	--	x	x	--	--	--	
502C Cruiser	P36	e13*00536 (VO)	2019-	--	--	--	--	--	--	--	--	--	--	--	--	x	--	--	x	x	--	--	--	
TNT 600 Tornado	P26	e13*00045 (VO)	2016-	--	--	--	--	--	--	--	--	--	--	--	--	x	--	--	x	x	--	--	--	
BRIXTON																								
Crossfire 500 / -X	BX500	e13*00908 (VO)	2021-	--	--	--	--	--	--	--	--	--	--	--	--	--	--	--	--	--	--	--	--	
CAGIVA																								
Planet 125	N1	--		x	x	x	--	--	x	x	x	x	x	x	x	x	x	--	x	x	--	--	x	

Anlage 1/20: Verwendungsbereich zum Gutachten 124KA0008-01

Hersteller / Handesbezeichnung	Typ	ABE / EG-BE	Jahr von -	1 1.1	5	6	8	9	10	11	12	13	14	15	16	17	18	19	20	21	22	23	24
Roadster 125	1A	--		x	x	--	--	--	--	--	--	--	--	x	x	x	x	--	x	x	--	--	--
Raptor 125	N3	e3*0066*		x	--	--	--	--	x	--	--	--	x	--	--	x	x	--	--	--	--	--	x
CAN-AM																							
Ryker	2	e13*00524 (VO)	2019-	--	--	--	--	--	--	--	--	--	--	--	--	x	x	--	x	x	--	--	--
DAELIM																							
VL 125 Daystar	BA1	e11*00038	2005-	--	--	x	x	x	x	x	x	x	--	x	x	x	x	--	x	x	--	--	x
VL 125 F Daystar	VL 125	e11*00016	2001-	--	--	x	x	x	x	x	x	x	--	x	x	x	x	--	x	x	--	--	x
VC 125 Adv. Custom	VC 125 F	--	1996-	--	--	x	--	--	x	x	x	x	--	x	x	x	x	--	x	x	--	--	x
VS 125	VS 125 F	H705	1997-	x	x	x	x	x	x	x	x	x	x	x	x	x	x	--	x	x	--	--	x
VT 125 Evolution	VT 125 F	--		x	x	x	x	x	x	x	x	x	x	x	x	x	x	--	x	x	--	--	x
125 Roadwin	BA4	e9*0003*	2004-	x	--	--	--	--	x	--	--	--	--	--	--	x	x	--	--	--	x	x	x
DUCATI / DUCATI Motor																							
Monster 400	M3	e1*00025*		x	x	x	--	--	x	--	x	x	x	x	x	x	x	--	x	x	x	x	x
Scrambler 400	KA	e49*00001 (VO)	2016-	x	--	--	--	--	x	--	--	--	x	--	--	x	x	--	x	x	x	x	x
Scrambler 400	KA	e49*00002 (VO)	2016-	x	--	--	--	--	x	--	--	--	x	--	--	x	x	--	x	x	x	x	x
Monster 600	M	G802		x	x	x	--	--	x	--	x	x	x	x	x	x	x	--	x	x	x	x	x
Monster 600	M3	e1*00025*		x	x	x	--	--	x	--	x	x	x	x	x	x	x	--	x	x	x	x	x
Monster 620 i.e.	M4	e3*0030*		x	x	x	--	--	x	--	x	x	x	x	x	x	x	--	x	x	x	x	x
Monster 695	M4	e3*0281*		x	x	x	--	--	x	--	x	x	x	x	x	x	x	--	x	x	x	x	x
Monster 696	M5	e3*0497*		x	--	--	--	--	x	--	x	--	x	x	--	x	x	--	x	x	x	x	x
Monster 750	M	G802		x	x	x	--	--	x	--	x	x	x	x	x	x	x	--	x	x	x	x	x
Monster 750	M1	e1*00052*		x	x	x	--	--	x	--	x	x	x	x	x	x	x	--	x	x	x	x	x
Hypermotard 796	B1	e3*0458*		--	--	--	--	--	--	--	--	--	--	--	--	--	--	--	x	x	--	--	--
Monster 797	MD	e49*00021 (VO)	2017-	x	--	--	--	--	x	--	--	--	x	--	--	x	x	--	x	x	x	x	x
Monster 800	M4	e3*0030*		x	x	x	--	--	x	--	x	x	x	x	x	x	x	--	x	x	x	x	x
Monster S2R 800	M4	e3*0281*		x	x	x	--	--	x	--	x	x	x	x	x	x	x	--	x	x	x	x	x
Scrambler 800	K1	e9*6053*	2015-	x	--	--	--	--	x	--	--	--	x	--	--	x	x	--	x	x	x	x	x
Scrambler 800	K1	e9*6054*	2015-	x	--	--	--	--	x	--	--	--	x	--	--	x	x	--	x	x	x	x	x
Scrambler 800 DS	KB	e49*00019 (VO)		x					x				x			x	x		x	x	x	x	x
Scrambler 800 CR	KC	e49*00017 (VO)	2017-	x	--	--	--	--	x	--	--	--	x	--	--	x	x	--	x	x	x	x	x
Scrambler 800	KC	e49*00018 (VO)	2017-	x	--	--	--	--	x	--	--	--	x	--	--	x	x	--	x	x	x	x	x
Scrambler 800, CR	KD	e49*00029 (VO)	2017-	x	--	--	--	--	x	--	--	--	x	--	--	x	x	--	x	x	x	x	x
Scrambler 800, DS	KE	e49*00030 (VO)	2017-	x	--	--	--	--	x	--	--	--	x	--	--	x	x	--	x	x	x	x	x
Monster 821	M2	e9*6044*		--	--	--	--	--	--	--	--	--	--	--	--	--	--	--	x	x	x	x	--
Monster 821	M7	e9*6038*		--	--	--	--	--	--	--	--	--	--	--	--	--	--	--	x	x	x	x	--
Monster 821	M6	e9*6025*		--	--	--	--	--	--	--	--	--	--	--	--	--	--	--	x	x	x	x	--
Monster 821	MC	e9*11002 (VO)	2016	--	--	--	--	--	--	--	--	--	--	--	--	--	--	--	x	x	x	x	--
Monster 821	MC	e9*11003 (VO)	2016	--	--	--	--	--	--	--	--	--	--	--	--	--	--	--	x	x	x	x	--
Monster 900	M	G802		x	x	x	--	--	x	--	x	x	x	x	x	x	x	--	x	x	x	x	x
Monster 900	M2	e1*00051*		x	x	x	--	--	x	--	x	x	x	x	x	x	x	--	x	x	x	x	x
Hypermotard 939	BA	e49*00008 (VO)	2016	--	--	--	--	--	--	--	--	--	--	--	--	--	--	--	x	x	--	--	--
Hypermotard 939	BA	e49*00012 (VO)	2016	--	--	--	--	--	--	--	--	--	--	--	--	--	--	--	x	x	--	--	--
Hypermotard 950	BB	e9*11287 (VO)	2019	--	--	--	--	--	--	--	--	--	--	--	--	--	--	--	x	x	--	--	--
Hypermotard 950	BB	e9*11290 (VO)	2019	--	--	--	--	--	--	--	--	--	--	--	--	--	--	--	x	x	--	--	--
Hypermotard 950	BC	e9*11288 (VO)	2019	--	--	--	--	--	--	--	--	--	--	--	--	--	--	--	x	x	--	--	--
Hypermotard 950	BD	e9*11289 (VO)	2019-	--	--	--	--	--	--	--	--	--	--	--	--	--	--	--	x	x	--	--	--

S22 38007*20

Anlage 1/20: Verwendungsbereich zum Gutachten 124KA0008-01

Hersteller / Handesbezeichnung	Typ	ABE / EG-BE	Jahr von -	1 1.1	5	6	8	9	10 10.1	11	12 12.1	13 13.1	14 14.1	15 15.1	16 16.1	17	18 18.1	19 19.1	20 20.1	21 21.1	22	23	24
Monster S2R 1000	M4	e3*0281*		x	x	x	--	--	x	--	x	x	x	x	x	x	x	--	x	x	x	x	x
Monster S4R 1000	M4	e3*0281*		x	x	x	--	--	x	--	x	x	x	x	x	x	x	--	x	x	x	x	x
GT 1000	C1	e3*0343*		x	x	x	--	--	x	--	x	x	--	x	x	x	x	--	x	x	x	x	x
Monster 1000 i.e.	M4	e3*0030*		x	x	x	--	--	x	--	x	x	x	x	x	x	x	--	x	x	x	x	x
Monster 1100	M5	e3*0497*		x	--	--	--	--	x	--	x	--	x	x	--	x	x	--	x	x	x	x	x
Hypermotard 1100 S	B1	e3*0458*	2007-	--	--	--	--	--	--	--	--	--	--	--	--	--	--	--	x	x	--	--	--
Hypermotard 1100 S	B1	e9*6016*	2013-	--	--	--	--	--	--	--	--	--	--	--	--	--	--	--	x	x	--	--	--
Streetfighter 1100	F1	e3*0539*		--	--	--	--	--	--	--	x	--	--	x	--	--	--	--	x	x	--	--	--
Scrambler 1100	KG	e49*00041 (VO)	2018-	--	--	--	--	--	--	--	--	--	--	--	--	x	x	--	x	x	x	x	--
Monster 1200	M6	e9*6025*		--	--	--	--	--	--	--	--	--	--	--	--	--	--	--	x	x	x	x	--
Monster 1200 R	MB	e49*00007 (VO)	2016-	--	--	--	--	--	--	--	--	--	--	--	--	--	--	--	x	x	--	--	--
Monster 1200 R	MA	e49*00006 (VO)	2016-	--	--	--	--	--	--	--	--	--	--	--	--	--	--	--	x	x	--	--	--
Monster 1200 R	MA	e49*00013 (VO)	2016-	--	--	--	--	--	--	--	--	--	--	--	--	--	--	--	x	x	--	--	--
Diavel 1200	G1	e3*0575*	2011-	--	--	--	--	--	--	--	--	--	--	--	--	--	--	--	x	x	--	--	--
X Diavel 1200	GA	e49*00009 (VO)	2016-	--	--	--	--	--	--	--	--	--	--	--	--	--	--	--	x	x	--	--	--
X Diavel 1200	GA	e49*00011 (VO)	2016-	--	--	--	--	--	--	--	--	--	--	--	--	--	--	--	x	x	--	--	--
X Diavel 1260	GB	e49*00010 (VO)	2016-	--	--	--	--	--	--	--	--	--	--	--	--	--	--	--	x	x	--	--	--
HARLEY- DAVIDSON																							
Street 750	XG1	e11*00216 (VO)	2016-	--	--	--	--	--	--	--	--	--	--	--	--	x(7)	--	--	x(7)	x(7)	--	--	--
Street 750	XG1-R	e11*00217 (VO)	2017-	--	--	--	--	--	--	--	--	--	--	--	--	x(7)	--	--	x(7)	x(7)	--	--	--
Street 750	XG1	e4* 00108 (VO)	2020-	--	--	--	--	--	--	--	--	--	--	--	--	x(7)	--	--	x(7)	x(7)	--	--	--
Street 750	XG1-R	e4* 00109 (VO)	2019-	--	--	--	--	--	--	--	--	--	--	--	--	x(7)	--	--	x(7)	x(7)	--	--	--
Sportster 883	XL/2	C560		x	x	x	x	x	x	x	x	x	x	x	x	x	x	--	x	x	x	x	x
Sportster XL 883 N Iron	XL2	e4*00021 (VO)		x	x	x	x	x	x	x	x	x	x	x	x	x	x	--	x	x	x	x	x
XLH Sportster 883	XL1	e4*0028*		x	x	x	x	x	x	x	x	x	x	x	x	x	x	--	x	x	x	x	x
XL 883 N, L, C, R	XL2	e4*0208*		x	x	x	x	x	x	x	x	x	x	x	x	x	x	--	x	x	--	--	x
Sportster 987	XL/2	C560		x	x	x	x	x	x	x	x	x	x	x	x	x	x	--	x	x	--	--	x
Sportster 1200	XL/2	C560		x	x	x	x	x	x	x	x	x	x	x	x	x	x	--	x	x	--	--	x
XLH Sportster 1200	XL1	e4*0028*		x	x	x	x	x	x	x	x	x	x	x	x	x	x	--	x	x	--	--	x
XL 1200 N, L, C, R	XL2	e4*0208*		x	x	x	x	x	x	x	x	x	x	x	x	x	x	--	x	x	--	--	x
XL 1200 X	XL2	e4*0208*		--	--	--	x	x		x	x	x	x	x	x	--	--	--	--	--	--	--	--
XR 1200 X	XL2	e4*0208*		--	--	--	--	--	--	--	x	x	--	x	x	--	--	--	--	--	--	--	--
Softail 1338	FXST	D312		--	--	x	--	--	x	x	x	--	x	x	x	x	x	--	x	x	--	--	x
FX Dyna DB,DC	FXD	F695		x	x	x	x	x	x	x	x	x	x	x	x	x	x	--	x	x	--	--	x
FXR, FXLR low rider	FXR	C456/1		x	x	x	x	x	x	x	x	x	x	x	x	x	x	--	x	x	--	--	x
FXST,B,C,N	FS2	e4*0002*		--	--	x	x	x	x	x	x	--	x	x	x	x	x	--	x	x	--	--	x
FLST,C,F,N,SC	FS2	e4*0002*		--	--	x	--	--	x	x	x	--	x	x	x	x	x	--	x	x	--	--	x
FXD,DWG,DL	FD1	e4*0029*		x	x	x	x	x	x	x	x	x	x	x	x	x	x	--	x	x	--	--	x
FXD, B, C, F, L	FD2	e4*0414*		--	--	--	x	x	--	x	x	--	x	x	--	--	--	--	x	x	--	--	--
V-Rod	VR1	e4*0130*		x	x	x	x	x	x	x	x	x	x	x	x	x	x	--	x	x	--	--	x
Street- Rod	VR1	e4*0130*		--	--	x	--	--	x	x	x	x	x	x	x	x	x	--	x	x	--	--	x
FXCW Rocker, C	FS2	e4*0002*		--	--	--	--	--	--	x	x	x	--	x	x	--	--	--	x	x	--	--	--
HONDA																							
PX 50 E	AB 06	B769		--	--	--	--	--	--	--	--	--	x	--	--	--	--	--	--	--	--	--	--
PXL 50	AB 16	C686		--	--	--	--	--	--	--	--	--	x	--	--	--	--	--	--	--	--	--	--
MSX125	JC 61	e13*0628*	2013-	--	--	--	--	--	--	--	--	--	--	--	--	--	--	--	x	x	--	--	--
GLR 125 1WH (CB 125F)	JC 64	e4*3130*	2015-	--	--	--	--	--	--	--	--	--	--	--	--	--	--	--	x	x	--	--	--

S22 38007*20

Anlage 1/20: Verwendungsbereich zum Gutachten 124KA0008-01

Hersteller / Handesbezeichnung	Typ	ABE / EG-BE	Jahr von -	1 1.1	5	6	8	9	10	11	12	13	14	15	16	17	18	19	20	21	22	23	24	
CBF 125 NA (CB 125 R)	JC 79	e13*00315 (VO)	2018-	--	--	--	--	--	--	--	--	--	--	--	--	x(7)	--	--	x(7)	x(7)	x	x	--	
CA 125 Rebel	JC 24	H058		x	x(3)	x(3)	--	--	x(3)	x(3)	x(3)	--	x(3)	x(3)	x(3)	x(3)	x(3)	--	x	x	--	--	x(3)	
CA 125 Rebel	JC 26	-		x	x(3)	x(3)	--	--	x(3)	x(3)	x(3)	--	x(3)	x(3)	x(3)	x(3)	x(3)	--	x	x	--	--	x(3)	
CBF 125 M	JC 40	e13*0317*	2009-	x	--	--	--	--	x	--	--	--	x	--	--	x	x	--	--	--	--	--	x	
Z 125 MA (MONKEY)	JA 48	e13*00481 (VO)	2019-	--	--	--	--	--	x	--	--	--	--	--	--	--	--	--	x	--	x	x	x	
CLR 125 W CITY FLY	JD 18	K184	1998-	x	--	--	x	x	x	x	x	x	x	x	x	x	x	--	--	--	x	x	x	
CG 125	JC 27	H932	1997-	x	--	--	x	x	x	x	x	x	x	x	x	x	x	--	--	--	x	x	x	
CM 125 C	JC 05	C599		--	--	x	--	--	--	--	--	--	x	--	--	--	--	--	--	--	--	--	--	
VT 125 shadow	JC 29	K406		x		x	x(5)	x(5)	x	x	x	--	x	x	x	x	x	--	x	x	--	--	x	
VT 125 C	JC 31	e9*0043*		x	x	x	x	x	x	x	x	x	x	x	x	x	x	--	x	x	--	--	x	
CB 125 R	JC 79	e13*00315 (VO)	2018-	--	--	--	--	--	--	--	--	--	--	--	--	x	x	--	x	x	x	x	--	
CM 185 T	CM 185 T	A648		--	--	x	--	--	--	--	--	--	x	--	--	--	--	--	--	--	--	--	--	
CM 200 T	CM 185 T	E456		--	--	x	--	--	--	--	--	--	x	x	--	--	--	--	--	--	--	--	--	
CBF 250	MC 35	e4*0270*		x	--	--	--	--	x	--	--	--	x	--	--	x	x	--	--	--	x	x	x	
CB 250 N	CB 250 N	A399/ 0-1		x	--	x	--	--	x	--	--	x	x	--	--	x	x	--	--	--	x	x	x	
CB TwoFifty	MC 26	H226		x	x	x	--	--	x	x	x	x	x	x	x	x	x	--	x	x	--	--	x	
CM 250 C	MC 06	C 472		--	--	x	--	--	--	--	--	--	x	x	--	--	--	--	--	--	--	--	--	
CMX 250 Rebel	MC 13	H210		x	x(3)	x(3)	x	x	x(3)	x(3)	x(3)	x	x	x	x(3)	x(3)	x(3)	x(3)	--	x	x	--	--	x(3)
CMX 250 Rebel	MC 32	H713		x	x(3)	x(3)	x	x	x(3)	x(3)	x(3)	x	x	x(3)	x(3)	x(3)	x(3)	--	x	x	--	--	x(3)	
CL 250 S	MD 04	C592		--	--	x	--	--	--	--	--	--	x	--	--	--	--	--	--	--	--	--	--	
VTR 250 USA, JAPAN	MC 15	---		x	--	--	--	--	x	--	--	--	x	--	--	x	x	--	--	--	--	--	x	
CMX 300 Rebel	NC 53	EBE	2017-	x	--	--	x	x	x	x	x	x	x	x	x	x	x	--	x	x	x	x	x	
CB 300 F	NC 51	e13*0673*	2015-	--	--	--	--	--	--	--	--	--	--	--	--	--	--	--	--	x	x	--	--	--
CB 300 R (CBF300NA)	NC 55	e13*00386 (VO)	2018-	--	--	--	--	--	--	--	--	--	--	--	--	x	x	--	x	x	x	x	--	
CB 400 N	CM 400 N	A400		x	x	x	--	--	x	x	x	x	x	x	x	--	x	--	--	--	x	x	x	
CB 400 N	PC 14	D715		x	x	x	--	--	x	x	x	x	x	x	x	--	x	--	--	--	x	x	x	
CM 400 T	NC 01	B645		x	x	x	--	--	x	x	x	x	x	x	x	x	x	--	x	x	x	x	x	
CB 400 F	CB 400 F	9465		--	--	x	--	--	--	--	--	--	x	x	x	--	x	--	--	--	x	x	--	
CB 1	NC 27	---		x	x	x	--	--	x	--	x	x	x	x	x	x	x	--	x	x	x	x	x	
CB 400 S	PC 17	E139		--	--	x	--	--	x	x	x	x	--	x	x	--	x	--	x	x	x	x	x	
CB 450 N	PC 14	---		x	x	x	--	--	x	x	x	x	x	x	x	--	x	--	--	--	x	x	x	
CMX 500 Rebel	PC 56	e13*00086 (VO)	2017-	x	--	--	x	x	x	x	x	x	x	x	x	x	x	--	x	x	x	x	x	
CB 500	PC 26	G555		x	x	x	--	--	x	x	x	x	x	x	x	x	x	--	x	x	x	x	x	
CB 500	PC 32	H418		x	x	x	--	--	x	x	x	x	x	x	x	x	x	--	x	x	x	x	x	
CB 500 F, FA	PC 45	e13*0601*		x	x	x			x	x	x	x	x	x	x	x	x		x	x	x	x	x	
CB 500 F, FA	PC 58	e13*00056 (VO)	2017-	x	x	x			x	x	x	x	x	x	x	x	x		x	x	x	x	x	
CB 500 F, FA	PC 63	e13*00508 (VO)	2019-	--	--	--	--	--	x	--	--	--	--	--	--	x	x	--	x	x	--	--	x	
CBF 500	PC 39	e3*0231*		x	x	x	--	--	x	x	x	x	x	x	x	x	x	--	x	x	x	x	x	
CX 500	PC 01	B647		--	--	x	--	--	--	--	--	--	x	x	x	x	x	--	--	--	--	x	--	
VT 500 C	PC 08	C938		--	--	x	--	--	--	--	--	--	x	x	x	x	x	--	--	--	--	--	--	
GB 500 Clubman	PC 16	---		--	--	x	--	--	--	--	--	--	x	x	x	x	x	--	--	--	--	--	--	
VT 600 C	PC 21	E839		x	x	x	x	x	x	x	x	x	x	x	x	x	x	--	x	x	--	--	x	
CBF 600	PC 38	e3*0244*		x	x	x	--	--	x	x	x	x	x	x	x	x	x	--	x	x	x	x	x	
F6C	SC 34	H582		--	--	x	--	--	--	--	--	--	x	x	x	x	x	--	x	x	--	--	--	
CB 600F Hornet	PC 34	K016		x	x	x	--	--	x	x	x	x	x	x	x	x	x	--	x	x	x	x	x	
CB 600F Hornet	PC 34	e13*0020*		x	x	x	x	x	x	x	x	x	x	x	x	x	x	--	x	x	x	x	x	
CB 600F Hornet	PC 36	e3*0101*		x	x	x	x	x	x	x	x	x	x	x	x	x	x	--	x	x	x	x	x	
CB 600F Hornet	PC 41	e4*0454*		x	--	--	--	--	x	--	x	--	x	x	--	x	x	--	x	x	--	--	x	
CB 650 (Z,B)	RC 03	A969		--	--	x	--	--	--	--	--	--	x	x	x	x	x	--	--	--	x	x	--	

S22 38007*20

Anlage 1/20: Verwendungsbereich zum Gutachten 124KA0008-01

Hersteller / Handesbezeichnung	Typ	ABE / EG-BE	Jahr von -	1 1.1	5	6	8	9	10 10.1	11	12 12.1	13 13.1	14 14.1	15 15.1	16 16.1	17	18 18.1	19 19.1	20 20.1	21 21.1	22	23	24
CB 650 F	RC 75	e13*0678*	2014-	--	--	--	--	--	--	--	--	--	--	--	--	--	--	--	X	X	X	X	X
CB 650 F	RC 97	e13*00098 (VO)	2017	x	--	--	--	--	x	--	--	--	x	--	--	x	x	--	--	--	--	--	x
CB 650 RA	RH 02	e13*00501 (VO)	2019-	--	--	--	--	--	x	--	--	--	--	--	--	--	x	--	--	--	x	x	x
CB 650 RA	RH 02	e13*00502 (VO)	2019-	--	--	--	--	--	x	--	--	--	--	--	--	--	x	--	--	--	x	x	x
CB 650 RA	RH 08	e4*00124 (VO)	2020-	--	--	--	--	--	x	--	--	--	--	--	--	--	x	--	--	--	x	x	x
CB 650 RA	RH 08	e4*00125 (VO)	2020-	--	--	--	--	--	x	--	--	--	--	--	--	--	x	--	--	--	x	x	x
CB 650 C	RC 05	B646		--	--	x	--	--	--	--	--	x	x	x	x	x	x	--	--	--	x	x	--
CX 650 C	RC 11	C939		--	--	x	--	--	--	--	--	--	x	x	x	x	x	--	--	--	x	x	--
CBX 650 E	RC 13	C917		--	--	x	--	--	--	--	--	--	x	x	x	x	x	--	--	--	--	--	--
NTV 650 Réveré	RC 33	E888 / 0-1		x	x	x	--	--	x	x	x	x	x	x	x	x	x	--	x	x	x	x	x
SLR 650	RD 09	H569		x	x	x	--	--	x	--	--	--	x	x	x	x	x	--	x	x	--	--	x
CTX 700N	RC 68	e9*2994*	2013-	--	--	--	--	--	--	--	--	--	--	--	--	--	--	--	X	X	--	--	--
CB 750 K	RC 01	A968		x	--	x	--	--	x	--	--	x	x	x	x	x	x	--	x	x	x	x	x
CB 750 F, F2	RC 04	B770		x	--	x	--	--	x	--	--	x	x	x	x	x	x	--	x	x	x	x	x
CB 750 C	RC 06	C122		x	--	x	--	--	x	--	--	x	x	x	x	x	x	--	x	x	x	x	x
VF 750 C	RC 09	C667		x	x	x	--	--	x	--	x	x	x	x	x	x	x	--	x	x	--	--	x
VF 750 C	RC 28	---		--	--	--	x	x	--	--	--	x	--	--	--	--	--	--	--	--	--	--	x
VF 750 C	RC 43	G412		x	x	--	x	x	--	--	--	x	--	--	--	--	--	--	--	--	--	--	x
VT 750 C	RC 29	E514		--	--	x	x	x	x	x	x	x	--	x	x	x	x	--	x	x	--	--	x
VT 750 C	RC 44	H714	1997-	--	--	x	--	--	x	x	x	x	--	x	x	x	x	--	x	x	--	--	x
VT 750 C2	RC 44	e4*0102*	2000-	--	--	x	--	--	x	x	x	x	--	x	x	x	x	x	x	x	--	--	x
VT 750 C Bl. shadow	RC 50	e4*0239*	2004-	--	--	x	x	x	x	x	x	x	--	x	x	x	x	x	x	x	--	--	x
VT 750 C2	RC 53	e4*1355*	2007-	x	x	x	x	x	x	x	x	x	x	x	x	x	--	x	x	x	--	--	x
VT 750 C2B Bl.spirit	RC 53	e4*1355*		--	--	--	x	x	x	x	x	x	--	x	x	--	--	--	--	--	--	--	x
VT 750 DC Bl. widow	RC 48	e4*0085*	2002-	x	x	x	x	x	x	x	x	x	x	x	x	x	x	--	x	x	--	--	x
VT 750 S	RC 58	e4*2422*	2010-	x	x	x	x	x	x	x	x	x	--	x	x	x	x	--	x	x	--	--	x
CB Seven Fifty	RC 42	G035		x	x	--	x	x	x	--	--	--	--	x	x	x	x	--	--	--	x	x	x
CB 900 F, F2	SC 01	B012		x	--	x	--	--	x	x	x	x	x	x	x	x	x	--	x	x	x	x	x
CB 900 Hornet	SC 48	e13*0051*		x	x	x	--	--	x	x	x	x	x	x	x	x	x	--	x	x	x	x	x
CBX 1000 (Z)	CB- 1	A828, B649		--	--	x	--	--	x	--	x	--	--	x	x	x	x	--	x	x	--	--	x
CB 1000 F	SC 30	G341		x	x	x	--	--	x	x	x	x	x	x	x	x	x	--	x	x	x	x	x
CB 1000 R	SC 60	e4*1912*		x	--	x	--	--	x	--	x	--	x	x	--	--	--	--	x	x	x	x	x
CB 1000 RA	SC 80	e4*00080 (VO)	2018-	--	--	--	--	--	x	--	--	--	--	--	--	x	x	--	x	x	x	x	x
CB 1100 F, F2	SC 11	C798		x	--	--	--	--	x	--	--	--	x	--	--	x	x	--	x	x	--	--	x
CB 1100 A	SC 65	e4*2859*		x	--	--	--	--	x	--	--	--	x	--	--	x	x	--	x	x	--	--	x
CB 1100 CA, NA	SC 78	e4*00048 (VO)	2017-	--	--	--	--	--	x	--	--	--	x	--	--	x	x	--	x	x	x	x	x
CB 1100 SF (X-11)	SC 42	e4*0026*		x	--	--	--	--	x	--	--	--	x	--	--	x	x	--	x	x	--	--	x
GL 1100 A,B,C	SC 02	B648, B923		x	x	x	x	x	x	x	x	x	x	x	x	x	x	--	x	x	--	--	x
VT 1100 C	SC 18	---		x	x	x	--	--	x	x	x	x	--	x	x	x	x	--	x	x	--	--	x
VT 1100 C	SC 23	E778		x	x	x	--	--	x	x	x	x	--	x	x	x	x	--	x	x	--	--	x
VT 1100 C	SC 23	G600		x	x	x	--	--	x	x	x	x	--	x	x	x	x	--	x	x	--	--	x
VT 1100 C2	SC 32	H027		x	x	--	x	x	x	x	x	x	--	x	x	--	--	x	x	x	--	--	x
VT 1100 C3	SC 39	K012		--	--	x	--	--	x	x	x	x	--	x	x	x	x	--	x	x	--	--	x
X-11	SC 42	e4*0026*		x	--	x	--	--	x	--	--	--	x	--	--	x	x	--	x	x	--	--	x
CMX 1100 A / D (Rebel)	SC 83	e6*00063 (VO)	2021-	x	--	--	--	--	--	--	--	x	--	--	--	x	--	--	--	x	x	x	x
CB 1300	SC 54	e4*0187*		x	x	x	--	--	x	--	x	--	x	x	--	x	x	--	x	x	x	x	x
VTX 1300	SC 52	e4*0152*	2002-	--	--	--	x	x	x	x	x	x	--	x	x	--	x	--	--	--	--	--	x
VT 1300 CX	SC 61	e4*2268*		x	x	x	x	x	x	x	x	--	--	x	--	--	--	x	--	--	--	--	x
VTX 1300 S	SC 52	e4*0152*		--	--	x	x	x	--	x	x	x	--	x	x	x	x	--	x	x	--	--	--

S22 38007*20

Anlage 1/20: Verwendungsbereich zum Gutachten 124KA0008-01

Hersteller / Handesbezeichnung	Typ	ABE / EG-BE	Jahr von -	1 1.1	5	6	8	9	10	11	12	13	14	15	16	17	18	19	20	21	22	23	24
VTX 1800	SC 46	e4*0113*		--	--	x	x	x	x	x	x	x	--	x	x	x	x	--	x	x	--	--	x
VTX 1800 C	SC 46	e4*0113*	2001-	--	--	--	x	x	x	x	x	x	--	x	x	--	--	--	--	--	--	--	x
HYOSUNG/ KR Motors																							
GA 125	GA 125	---		--	--	x	--	--	x	x	x	x	--	x	x	x	x	--	x	x	--	--	x
GF 125	GF 125	K221		x	x	x	x	x	x	x	x	x	x	x	x	x	x	--	x	x	--	--	x
GT 125 naked	GT	e9*0114*		x	x	x	x	x	x	x	x	x	x	x	x	x	x	--	x	x	--	--	x
GV 125 Aquila	GV 125	e4*0079*		x	x	x	x	x	x	x	x	x	x	x	x	x	x	--	x	x	--	--	x
GV 250 Aquila	GV 250	e9*0097*		--	--	x	x	x	x	x	x	x	--	x	x	x	x	--	x	x	--	--	x
GT 250 naked	GT	e9*0114*		--	--	x	--	--	x	x	x	x	x	x	x	x	x	--	x	x	x	x	x
GT 650i naked	GT	e9*0002*		--	--	x	--	--	x	x	x	x	x	x	x	x	x	--	x	x	x(7)	x	x
GV 650i Aquila	GV 650	e9*0050*	2007-	--	--	x	x	x	x	x	x	--	x	x	x	x	--	x	x	--	--	--	x
GV 650 S Aquila	GV 650	e9*11027 (VO)	2017-	--	--	--	--	--	x	--	--	--	--	--	--	--	x	--	x	x	x	x	x
ST 700 i	GVC	e9*0399*	2012-	--	--	--	--	--	x	x	x	x	--	x	x	x	x	--	x	x	--	--	x
HUSQVARNA																							
Svartpilen 125	HQV 125	e1*00271 (VO)	2021-	--	--	--	--	--	x	--	--	--	--	--	--	--	--	--	--	x	x	x	x
Svartpilen 401	HQV 401	e1*00064 (VO)	2018-	--	--	--	--	--	x	--	--	--	--	--	--	--	--	--	--	x	x	x	x
Vitpilen 401	HQV 401	e1*00064 (VO)	2018-	--	--	--	--	--	--	--	--	--	--	--	--	--	--	--	--	x	x	--	--
Vitpilen 701	HQV 701	e1*00065 (VO)	2018-	--	--	--	--	--	--	--	--	--	--	--	--	--	--	--	--	x	x	--	--
Nude 900	A7	e3*0585*	2012-	--	--	--	--	--	--	--	--	--	--	--	--	--	--	--	--	x	x	--	--
INDIAN Motorcycle																							
FTR 1200	3	e4*00096 (VO)	2019-	--	--	--	--	--	--	--	--	--	--	--	--	--	--	--	--	--	--	--	x
FTR 12000 S	R	e4*00095 (VO)	2019-	--	--	--	--	--	--	--	--	--	--	--	--	--	--	--	--	--	--	--	x
Scout	M	e4*00030 (VO)	2017-	--	--	--	x	x	x	--	--	--	--	--	--	--	--	--	--	--	--	--	x
Scout Bobber	M	e4*00030 (VO)	2018-	x	--	--	--	--	--	--	--	--	--	--	--	--	x	x	--	x	x	x	--
KAWASAKI																							
Eliminator 125	BN125 A	H753		x	x	x	x	x	x	x	x	x	x	x	x	x	x	--			--	--	x
Eliminator 125	BN125 A	e1*00056*		x	x	x	x	x	x	x	x	x	x	x	x	x	x	--	x	x	--	--	x
Z 125	BR125K	e1*00107 (VO)	2018	--	--	--	--	--	--	--	--	--	--	--	--	--	--	--	x	x	--	--	--
Estrella 250 (A,C)	BJ 250 A	G696		x	x	x	--	--	x	x	x	x	--	x	x	x	x	--	x	x	--	--	x
Eliminator 250	VN 250 A	e4*0043*		x	x	x	--	--	x	x	x	x	--	x	x	x	x	--	x	x	--	--	x
EL 250 (B,D,E)	EL 250 B	E864		x	x	x	--	--	x	x	x	x	x	x	x	x	x	--	x	x	x	x	x
Z 250 (A,J)	KZ 250 A	B039		--	--	x	--	--	--	--	--	--	x	--	--	--	x	--	--	--	x	x	--
Z 250 (C,G,W)	KZ 250 C	B633		x	x	x	--	--	x	--	--	x	x	x	x	x	x	--	x	x	x	x	x
Z 250 SL	BR 250 E	e1*0640*	2014-	--	--	--	--	--	--	--	--	--	--	--	--	--	--	--	x	x	--	--	--
EL 252 (F)	EL 250 B	E864		x	x	x	x	x	x	x	x	x	x	x	x	x	x	--	x	x	x	x	x
EL 252 (F)	EL 250 B	e1*00075*		x	x	x	x	x	x	x	x	x	x	x	x	x	x	--	x	x	x	x	x
Z 300	ER300A	e1*0663*	2015-	--	--	--	--	--	--	--	--	--	--	--	--	--	--	--	x	x	--	--	--
Z 400	K 4	A014		x	x	x	--	--	x	--	--	x	x	x	x	x	x	--	x	x	--	--	x
Z 400	ER 400 D	e1*00142 (VO)	2019-	--	--	--	--	--	--	--	--	--	--	--	--	--	--	--	x	x	--	--	x
Z 440 LTD	KZ 440 A	B 636		x	x	x	--	--	x	--	--	x	x	x	x	x	x	--	x	x	--	--	x
450 LTD	EN 450 A	D690		--	--	x	--	--	x	x	x	x	--	x	x	x	x	--	x	x	--	--	x
ER- 5	ER 500 A	H570		x	x	x	--	--	x	--	x	x	x	x	x	x	x	--	x	x	x	x	x
ER- 5	ER 500 A	e1*00039*		x	x	x	--	--	x	--	x	x	x	x	x	x	x	--	x	x	x	x	x
EN 500 (A,B)	EN 500 A	F380		x	x	x	x	x	x	x	x	x	x	x	x	x	x	--	x	x	--	--	x
EN 500 (A,B)	EN 500 A	e1*00073*		x	x	x	x	x	x	x	x	x	x	x	x	x	x	--	x	x	--	--	x

S22 38007*20

Anlage 1/20: Verwendungsbereich zum Gutachten 124KA0008-01

Hersteller / Handesbezeichnung	Typ	ABE / EG-BE	Jahr von -	1 1.1	5	6	8	9	10 10.1	11	12 12.1	13 13.1	14 14.1	15 15.1	16 16.1	17	18 18.1	19 19.1	20 20.1	21 21.1	22	23	24
EN 500	EN 500 C	H303		x	x	x	x	x	x	x	x	x	x	x	x	x	x	--	x	x	--	--	x
Z 550 LTD	KZ 550 B	B634/0-1		--	--	x	--	--	--	--	--	x	x	x	x	x	x	--	x	x	x	x	--
Zephyr 550	ZR 550 B	F540		x	x	x	--	--	x	x	x	x	x	x	x	x	x	--	x	x	x	x	x
ZL 600	ZL 600 A	D169		x	x	x	--	--	x	x	x	x	--	x	x	x	x	--	x	x	x	x	x
ZL 600 Eliminator	ZL 600 B	G 987		x	x	x	--	--	x	x	x	x	--	x	x	x	x	--	x	x	x	x	x
ER-6N	ER 650 A	e1*0260*		--	--	--	--	--	--	--	--	--	--	--	--	--	--	--	x	x	--	--	--
ER-6N	ER 650 C	e1*0409*		--	--	--	--	--	--	--	--	--	--	--	--	--	--	--	x	x	--	--	--
W 650	EJ 650 A	e4*0010*		x	--	x	--	--	x	x	x	x	x	x	x	x	x	--	x	x	x	x	x
Z 650 (A,B,C)	KZ 650 B	A206		x	x	x	--	--	x	--	x	x	x	x	--	x	x	--	x	x	x	x	x
Z 650	ER650H	e1*00037 (VO)	2017	--	--	--	--	--	--	--	--	--	--	--	--	--	--	--	x	x	--	--	--
Z 650	ER650HA2	e1*00038 (VO)	2017	--	--	--	--	--	--	--	--	--	--	--	--	--	--	--	x	x	--	--	--
Z 650RS	ER650M	e1*00292 (VO)	2021-	--	--	--	--	--	x	--	--	--	--	--	--	--	--	--	--	x	x	x	x
Z 750 LTD	KZ 750 E	B635		--	--	x	--	--	--	--	--	--	x	--	--	--	x	--	--	--	--	--	--
Z 750	ZR750L	e1*0309*		--	--	--	--	--	--	--	--	--	--	--	--	--	--	--	x	x	--	--	--
Zephyr 750 (C,D)	ZR 750 C	F541		x	x	x	--	--	x	x	x	x	x	x	x	x	x	--	x	x	--	--	x
VN 750	VN 750 A	E097		x	x	--	x	x	--	--	--	--	--	--	--	--	--	--	--	--	--	--	--
VN 750 Twin	VN750 A-D	G349		x	x	--	x	x	--	--	--	--	--	--	--	--	--	--	--	--	--	--	--
ZR-7	ZR 750 F	e1*00023*		x	x	x	--	--	x	--	x	x	x	x	x	x	x	--	x	x	--	--	x
Vulcan S 650	EN650A	e1*0662*	2015-	x	--	--	--	--	x	--	--	--	x	--	--	--	x	--	x	x	x	x	x
Vulcan S 650	EN650D	e1*00024 (VO)	2017-	x	--	--	--	--	x	--	--	--	x	--	--	--	x	--	x	x	x	x	x
Vulcan S 650	EN650DA2	e1*00025 (VO)	2017-	x	--	--	--	--	x	--	--	--	x	--	--	--	x	--	x	x	x	x	x
Vulcan S 650	EN650J	e1*00057 (VO)	2021-	x	--	--	--	--	x	--	--	--	x	--	--	--	x	--	x	x	x	x	x
Vulcan S 650	EN650JA2	e1*00058 (VO)	2021-	x	--	--	--	--	x	--	--	--	x	--	--	--	x	--	x	x	x	x	x
W 800	EJ 800 A	e4*0497*		x	--	--	--	--	x	--	--	--	x	--	--	x	x	--	x	x	x	x	x
Z 800	ZR800A	e4*2908*	2013-	--	--	--	--	--	--	--	--	--	--	--	--	--	--	--	x	x	--	--	--
Z 800	ZR800C	e4*2909*	2013-	--	--	--	--	--	--	--	--	--	--	--	--	--	--	--	x	x	--	--	--
Z 800	ZR800E	e4*3207*	2016-	--	--	--	--	--	--	--	--	--	--	--	--	--	--	--	x	x	--	--	--
Z 800	ZR800F	e4*3208*	2016-	--	--	--	--	--	--	--	--	--	--	--	--	--	--	--	x	x	--	--	--
VN 800 (A)	VN 800 A	G986	1997-	--	--	--	x	x	x	x	--	--	--	--	--	--	x	--	--	--	--	--	x
VN 800 (B)	VN 800 A	G986 ab01	1997-	--	--	x	x(4)	x(4)	x	x	x	x	--	x	x	x	x	--	x	x	--	--	x
VN 800 Classic (B)	VN 800 A	e4*0133*	2002-	--	--	x	x(4)	x(4)	x	x	x	x	--	x	x	x	x	x	x	x	--	--	x
VN 800 Drifter (C,D)	VN 800 C	e1*00008		--	--	x	x	x	x	x	x	x	x	x	x	x	x	--	x	x	--	--	x
Z 900	ZR900B	e1*00043 (VO)	2017-	--	--	--	--	--	--	--	--	--	--	--	--	--	--	--	x	x	--	--	--
Z 900	ZR 900 D	e1*00060 (VO)	2018-	--	--	--	--	--	--	--	--	--	--	--	--	--	x	--	--	x	x	--	--
Z 900	ZR 900 DA2	e1*00061 (VO)	2018-	--	--	--	--	--	--	--	--	--	--	--	--	--	x	--	--	x	x	--	--
Z 900	ZR 900 H	e1*00177 (VO)	2020	--	--	--	--	--	--	--	--	--	--	--	--	--	x	--	--	x	x	--	--
Z 900	ZR 900 HA2	e1*00178 (VO)	2020	--	--	--	--	--	--	--	--	--	--	--	--	--	x	--	--	x	x	--	--
Z 900 RS	ZR900C	e1*00057 (VO)	2018-	--	--	--	--	--	--	--	--	--	--	--	--	--	--	--	--	x	x	--	--
Z 900 RS	ZR900K	e1*00238 (VO)	2021-	--	--	--	--	--	--	--	--	--	--	--	--	--	--	--	--	--	x	x	--
VN 900 Classic	VN 900 B	e4*0913*	2006-	--	--	x	x	x	x	x	x	x	--	x	x	x	x	x	x	x	--	--	x
VN 900 Custom	VN 900 C	e1*0304*	2007-	x	x	x	x	x	x	x	x	x	x	x	x	x	x	x	x	x	--	--	x
Z 1	Z 1	9165		x	x	x	--	--	x	--	x	x	x	x	--	--	x	--	x	x	--	--	x
Z 1000	KZT 00A	B233		--	--	x	--	--	--	--	--	--	x	x	x	x	x	--	x	x	--	--	--
Z 1000	ZRT00F	e4*3009*	2014-	--	--	--	--	--	--	--	--	--	--	--	--	--	--	--	--	x	--	--	--
Z 1000 ST	B232	B232		--	--	x	--	--	--	--	--	--	x	x	x	x	x	--	x	x	--	--	--
Z 1000 LTD (K)	KZT 00 J	C048		--	--	x	--	--	--	--	--	--	x	x	x	x	x	--	x	x	--	--	--
Zephyr 1100 (A,B)	ZRT 10 A	F989		x(2)	x(2)	x(2)	--	--	x(2)	--	x(2)	--	--	x	--	--	x(2)	--	--	--	--	--	x(2)
ZRX 1100	ZRT 10 C	H619		x	x	x	--	--	x	--	x	x	x	x	x	x	x	--	x	x	--	--	x
ZRX 1100	ZRT 10 C	e4*0011*		x	x	x	--	--	x	--	x	x	x	x	x	x	x	--	x	x	--	--	x

S22 38007*20

Anlage 1/20: Verwendungsbereich zum Gutachten 124KA0008-01

Hersteller / Handesbezeichnung	Typ	ABE / EG-BE	Jahr von -	1 1.1	5	6	8	9	10	11	12	13	14	15	16	17	18	19	20	21	22	23	24
ZRX 1200	ZRT 20 A	e4*0106*		x	x	x	--	--	x	--	x	x	x	x	x	x	x	--	x	x	--	--	x
VN 1500 (A,B,C)	VNT 50 A	E794		x	x	x	x	x	x	x	x	x	--	x	x	x	x	--	x	x	--	--	x
VN 1500 Classic	VNT 50 D	H366		--	--	x	x(4)	x(4)	x	x	x	x	--	x	x	x	x	--	x	x	--	--	x
VN 1500 Classic Tourer	VNT 50 G	e1*00055*		--	--	x	--	--	x	x	x	x	--	x	x	x	x	--	x	x	--	--	x
VN 1500 Drifter	VNT 50 J	e1*00009*		--	--	x	x	x	x	x	x	x	--	x	x	x	x	--	x	x	--	--	x
VN 1500 Classic FI	VNT 50 N	e4*0063*		--	--	x	x	x	x	x	x	x	--	x	x	x	x	--	x	x	--	--	x
VN 1500 Mean Streak	VNT 50 P	e1*00117*		--	--	x	x	x	x	x	x	x	--	x	x	x	x	--	x	x	--	--	x
VN 1600 Classic	VNT 60 A	e1*0173*		--	--	x	x	x	x	x	x	x	--	x	x	x	x	--	x	x	--	--	x
VN 1600 Mean Streak	VNT 60 B	e4*0215*		--	--	x	x	x	x	x	x	x	--	x	x	x	x	--	x	x	--	--	x
VN 1700 Classic	VNT 70 E	e1*0408*	2008-	--	--	--	x	x	x	x	x	x	--	x	x	x	x	--	x	x	--	--	x
VN 2000 Classic	VNW00H	e1*0349*	2008-	--	--	--	--	--	x	x	x	x	--	x	x	--	x	--	x	x	--	--	x
KEEWAY																							
Speed 125	PEJJ	e9*0075*	2006-	x	--	--	--	--	x	--	--	--	x	--	--	x	x	--	--	--	x	x	x
Superlight 125	PE	e3*0287*	2006-	x	--	--	--	--	x	x	x	x	x	x	x	x	x	--	x	x	x	x	x
Supershadow 250			2008-	x	--	--	--	--	x	x	x	x	x	x	x	--	x	--	x	x			x
KSR Solution / BRIXTON																							
Crossfire 500	BX500	e13*00790 (VO)	2020-	--	--	--	--	--	--	--	--	--	--	--	--	--	--	x	--	x	x	x	--
Crossfire 500, X	BX500-A	e13*00908 (VO)	2020-	--	--	--	--	--	x	--	--	--	--	--	--	--	--	x	--	x	x	x	x
KTM																							
KTM 125 Duke	KTM IS Duke	e1*0512*	2016-	--	--	--	--	--	--	--	--	--	--	--	--	--	--	--	--	x	x	--	--
KTM 200 Duke	KTM IS Duke	e1*0512*	2016-	--	--	--	--	--	--	--	--	--	--	--	--	--	--	--	--	x	x	--	--
KTM 250 Duke	KTM IS Duke	e1*0512*	2016-	--	--	--	--	--	--	--	--	--	--	--	--	--	--	--	--	x	x	--	--
KTM 390 Duke	KTM IS Duke	e1*0512*	2016-	--	--	--	--	--	--	--	--	--	--	--	--	--	--	--	--	x	x	--	--
KTM 650 SM	KTM LC4	e1*0313*		--	--	--	--	--	--	--	--	--	--	--	--	--	--	--	--	x	--	--	--
KTM 690 SMC	KTM 690 LC4	e1*0354*		--	--	--	--	--	--	--	--	--	--	--	--	--	--	--	--	x	--	--	--
KTM 690 SMC R	KTM 690 LC4	e1*00147 (VO)	2019-	--	--	--	--	--	--	--	--	--	--	--	--	--	--	--	--	x	x	--	--
690 Duke	KTM 690 DUKE	e1*00002 (VO)	2016-	--	--	--	--	--	--	--	--	--	--	--	--	--	--	--	--	x	x	--	--
690 Duke	KTM 690 DUKE	e1*00003 (VO)	2016-	--	--	--	--	--	--	--	--	--	--	--	--	--	--	--	--	x	x	--	--
790 Duke	KTM 790 DUKE	e1*00063 (VO)	2018-	--	--	--	--	--	--	--	--	--	--	--	--	--	--	--	--	x	x	--	--
KTM 950 SM	KTM LC8 SM	e1*0249*		--	--	--	--	--	--	--	--	--	--	--	--	--	--	--	--	x	--	--	--
KTM 950 SE	KTM LC8 SE	e1*0280*		--	--	--	--	--	--	--	--	--	--	--	--	--	--	--	--	x	--	--	--
KYMCO / CHANGZHOU																							
K-Pipe 50	KB10AA	e4*2883*	2012-	--	--	--	--	--	--	--	--	--	--	--	--	--	--	--	--	x	x	--	--
K-Pipe 125	KB25AA	e4*2844*	2012-	--	--	--	--	--	--	--	--	--	--	--	--	--	--	--	--	x	x	--	--
CK1 125	KT25AA	e4*3040*	2014-	--	--	--	--	--	--	--	--	--	--	--	--	--	--	--	--	x	x	--	--
Kymco Zing 125	RF 25	H745	1997-	x	x	x	x	x	x	x	x	x	x	x	x	x	x	--	x	x	--	--	x
Kymco Zing II	RF	e4*0048*	2000-	x	x	x	x	x	x	x	x	x	x	x	x	x	x	--	x	x	--	--	x
Kymco Hipster 125	R1	e4*0078*	2000-	x	--	--	x	x	x	x	x	x	x	x	x	x	x	--	--	--	--	--	x
Kymco Venox 250	R2	e1*0135*		x	--	--	--	--	x	--	x	x	x	x	x	x	x	--	--	--	--	--	x
MASH																							
Mash 125 SF, CR, BS	QM125-2X	e9*11018 (VO)	2017	x	--	--	--	--	x	--	--	--	x	--	--	x	x	--	x	x	x	x	x
Mash 125 Black Seven	QM125-2X	e9*11707 (VO)		x	--	--	--	--	x	--	--	--	x	--	--	x	--	--	--	x	x	x	x
Mash 250 Two Fifty	QM250-2X	e9*11019 (VO)	2017	x	--	--	--	--	x	--	--	--	x	--	--	x	x	--	x	x	x	x	x

S22 38007*20

Anlage 1/20: Verwendungsbereich zum Gutachten 124KA0008-01

Hersteller / Handesbezeichnung	Typ	ABE / EG-BE	Jahr von -	1 1.1	5	6	8	9	10 10.1	11	12 12.1	13 13.1	14 14.1	15 15.1	16 16.1	17	18 18.1	19 19.1	20 20.1	21 21.1	22	23	24	
MOTO GUZZI																								
Custom Calif. Titanium	KD	e11*00033*		x	x	x	x	x	x	x	x	x	x	x	x	x	x	--	x	x	--	--	x	
Custom Aluminium	KD	e11*00033*		x	x	x	x	x	x	x	x	x	x	x	x	x	x	--	x	x	--	--	x	
Custom Stone	KD	e11*00033*		x	x	x	x	x	x	x	x	x	x	x	x	x	x	--	x	x	--	--	x	
Nevada custom 750	LK	e3*0010*		x	x	x	x	x	x	x	x	x	x	x	x	x	x	--	x	x	--	--	x	
Nevada 750	LM	e11*0112*	2004-	x	x	x	--	--	x	x	--	x	x(3)	x	x	x	x	--	x	x	--	--	x	
Breva 750	LL	e11*0081*	2003-	x	x	--	--	--	--	x	--	--	--	x	--	--	x	x	x	x	--	--	--	
V7 III Stone 750	KV1	e1*00130 (VO)	2018-	x	--	--	--	--	x	--	--	--	--	--	--	--	--	--	--	--	x	x	x	
Breva 850	LP	e11*0152*	2006-	x	x	--	--	--	--	x	--	--	--	x	--	--	x	x	x	x	--	--	--	
V7 Stone 850	KZ	e49*00063 (VO)	2021-	x	--	--	--	--	x	--	--	--	--	--	--	--	--	--	--	--	x	x	x	
V7 Stone 850	MC	e49*00075 (VO)	2021-	x	--	--	--	--	x	--	--	--	--	--	--	--	--	--	--	--	x	x	x	
Griso 850, 1100	LS	e11*0211*		--	--	x	--	--	--	--	--	x	--	--	--	--	--	--	--	--	--	--	--	
Breva 1100	LP	e11*0152*	2005-	x	x	--	--	--	--	x	--	--	--	x	--	--	x	x	--	--	--	--	--	
Breva 1200	LP	e11*0152*	2006-	x	x	--	--	--	--	x	--	--	--	x	--	--	x	x	x	x	--	--	--	
MV AGUSTA																								
Brutale 675	B3	e3*0590*	2012-	--	--	--	--	--	--	--	--	--	--	--	--	--	--	--	--	x	x	--	--	--
Brutale 675	3B	e3*0591*	2012-																	x	x	--	--	--
Brutale 920	B5	e3*0554*		--	--	--	--	--	--	--	--	--	--	--	--	--	--	--	--	x	x	--	--	--
Cagiva Raptor 1000	M2	e3*0018*		x	x	x	--	--	x	--	x	x	x	x	x	x	x	--	x	x	--	--	x	
Brutale 1090	B6	e3*0554*		--	--	--	--	--	--	--	--	--	--	--	--	--	--	--	--	x	x	--	--	--
MZ MOTORRADWERKE																								
125 Classic	RT 125	e1*00068*		x	x	x	x	x	x	x	x	x	x	x	x	x	x	--	x	x	--	--	x	
MONDIAL, PELPI																								
HPS, Cafe Racer, CR 125	CR	e24*00002 (VO)	2017-	--	--	--	--	--	x	--	--	--	--	--	--	--	--	--	--	x	x	--	--	x
HPS, Cafe Racer, CR 300S	MR	e24*00003 (VO)	2018-	--	--	--	--	--	x	--	--	--	--	--	--	--	--	--	--	x	x	--	--	x
PIAGGIO																								
Aprilia Dorsoduro 750	SM	e11*0669*		x	x	--	--	--	x	--	x	--	--	x	--	--	--	--	--	x	x	--	--	x
Aprilia Shiver 750	RA	e11*0619*		x	x	--	--	--	x	--	x	--	--	x	--	--	--	--	--	x	x	--	--	x
Aprilia Mana 850	RC	e11*0663*		x	x	--	--	--	x	--	x	--	--	x	--	--	--	--	--	x	x	--	--	x
Aprilia Shiver 900	YB	e11*00272 (VO)	2017-	x	--	--	--	--	x	--	--	--	--	x	--	--	x	x	--	x	x	--	--	x
Aprilia Shiver 900	YB	e1*00195 (VO)	2020-	--	--	--	--	--	--	--	--	--	--	--	--	x	--	--	--	x	x	--	--	x
Aprilia Shiver 900	KH	e11*00271 (VO)	2017-	x	--	--	--	--	x	--	--	--	--	x	--	--	x	x	--	x	x	--	--	x
Aprilia Shiver 900	KH1	e1*00117 (VO)	2019-	--	--	--	--	--	--	--	--	--	--	--	--	x	--	--	--	x	x	--	--	x
Aprilia Shiver 900	YB1	e1*00119 (VO)	2019-	--	--	--	--	--	--	--	--	--	--	--	--	x	--	--	--	x	x	--	--	x
ROYAL ENFIELD																								
INTERCEPTOR 650	Continental GT650	e11*00317 (VO)	2019	x	--	--	--	--	x	--	--	--	--	x	--	--	x	x	--	x	x	x	x	x
SACHS																								
650 Roadster	830	e1*00064*		x	x	x	x	x	x	x	x	x	x	x	x	x	x	--	x	x	--	--	x	
800 Roadster	835	e1*00098*		x	x	x	--	--	x	x	x	x	--	x	x	x	x	--	x	x	--	--	x	
SAN YANG MOTORS / SYM																								
Husky 125	N125A- 6	H414		--	--	--	--	--	--	x	--	--	--	x	x	x	x	--	x	x	--	--	--	
XS 125 K	XS125-K	e4*1116*	2005-	x	--	--	--	--	x	--	--	--	--	x	--	--	x	x	--	--	--	--	x	

S22 38007*20

Anlage 1/20: Verwendungsbereich zum Gutachten 124KA0008-01

Hersteller / Handesbezeichnung	Typ	ABE / EG-BE	Jahr von -	1 1.1	5	6	8	9	10 10.1	11	12 12.1	13 13.1	14 14.1	15 15.1	16 16.1	17	18 18.1	19 19.1	20 20.1	21 21.1	22	23	24
SUZUKI																							
GN 125	NF 41 A	G972		x	x	x	--	--	x	x	x	x	x	x	x	x	x	--	x	x	x	x	x
VL 125 Intruder	A4	K494		x	x	--	--	--	x	--	--	x	x	x	--	--	x	--	x	x	--	--	x
VL 125 Intruder LC	WVA4	e4*0136*		x	x	--	x	x	x	x	x	x	x	x	x	x	x	--	x	x	--	--	x
Van Van 125	WVBT	e4*0161*		x	x	x	x	x	x	x	x	x	x	x	x	x	x	--	x	x	--	--	x
GZ 125 Marauder	AP	K045		x	x	x	x	x	x	x	x	x	x	x	x	--	x	--	x	x	--	--	x
GN 250	NJ 42 A	C647		x	x	x	x	x	x	x	x	x	x	x	x	x	x	--	x	x	x	x	x
GN 250	NJ 42 A	D766		x	x	x	x	x	x	x	x	x	x	x	x	x	x	--	x	x	x	x	x
GZ 250	AR	K046		x	x	x	x	x	x	x	x	x	x	x	x	--	x	--	x	x	x	x	x
VL 250	A5	K495		x	x	--	x	x	x	x	x	x	x	x	x	x	x	--	x	x	--	--	x
GW 250 (Inazuma)	DC	e4*2840*		--	--	--	--	--	--	--	--	--	--	--	--	--	--	--	x	x	--	--	--
GSF400 Bandit	GK 75 B	F610		x	x	x	--	--	x	x	x	x	x	x	x	x	x	--	x	x	--	--	x
GSX 400	GK 53 C	C635		x	x	x	--	--	x	x	x	x	x	x	x	x	x	--	x	x	x	x	x
GSX 400	GK 53 C	D747		x	x	x	--	--	x	x	x	x	x	x	x	x	x	--	x	x	x	x	x
GS 450	GS 450	B875		x	x	x	--	--	--	--	--	--	x	--	--	--	x	--	--	--	x	x	--
GS 500	WVBK	e4*0105*		x	x	x	--	--	x	x	x	x	x	x	x	x	x	--	x	x	x	x	x
GS 500	BK	e9*0116*		x	x	x	--	--	x	x	x	x	x	x	x	x	x	--	x	x	x	x	x
GS 500E	GM 51 B	B596		x	--	x	--	--	x	--	--	--	x	--	--	x	x	--	x	x	x	x	x
GS 500E	GM 51 B	F114		x	--	x	--	--	x	--	--	--	x	--	--	x	x	--	x	x	x	x	x
GS 550	GS 550 D	A442		--	--	x	--	--	--	--	--	--	x	--	--	--	x	--	--	--	x	x	--
GS 550 E	GS 550 E	A976		--	--	x	--	--	--	--	--	--	x	--	--	--	x	--	--	--	x	x	--
GS 550 M	GS 550 M	C434		--	--	x	--	--	--	--	--	--	x	--	--	--	x	--	--	--	x	x	--
VS 600 GLP	VN 51 B	G973		--	--	--	x	x	--	x	x	x	--	x	x	x	x	--	x	x	--	--	--
GSF 600 N Bandit	GN77 A,B	H008		x	x	x	--	--	x	x	x	x	x	x	x	x	x	--	x	x	x	x	x
GSF 600 N Bandit	WVA8	e4*0060*		x	x	x	--	--	x	x	x	x	x	x	x	x	x	--	x	x	x	x	x
GSR 600	WVB9	e4*0721*		x	x	x	--	--	x	x	x	x	x	x	x	x	x	--	x	x	--	--	x
GSF 650 N Bandit	WVB5	e4*0359*		x	x	x(7)	--	--	x(7)	x(7)	x(7)	x(7)	x(7)	x(7)	x(7)	x(7)	x(7)	--	x(7)	x(7)	x	x	x(7)
GSF 650 N Bandit	WVB5	e4*0359*	2007-	x	x	x	--	--	x	x	x	x	x	x	x	x	x	--	x	x	x	x	x
GSF 650 N Bandit	WVCJ	e4*1342*		x	x	x	--	--	x	x	x	x	x	x	x	x	x	--	x	x	--	--	x
SFV 650 Gladius	WVCX	e4*2102*		x	x	x	--	--	x	x	x	x	x	x	x	x	x	--	x	x	--	--	x
GS 650 G	GS 650 G	C239		--	--	x	--	--	--	--	--	--	x	--	--	--	--	--	--	--	--	--	--
LS 650 Savage	NP 41 A	---		x	x	x	x	x	x	x	x	x	x	x	x	x	x	--	x	x	--	--	x
LS 650 Savage	NP 41 B	E164		x	x	x	x	x	x	x	x	x	x	x	x	x	x	--	x	x	--	--	x
SV 650	AV	K329	1999-	x	--	x	--	--	x	--	--	--	x	--	--	x	x	--	x	x	--	--	x
SV 650	WVBY	e4*0192*	2003-	x	--	x	--	--	x	--	--	--	x	--	--	x	x	--	x	x	x	x	x
SV 650	WCX0	e4*00008 (VO)	2016-	--	--	--	--	--	--	--	--	--	--	--	--	--	--	--	--	x	x	x	x
SV 650 U	WCX1	e4*00009 (VO)	2016-	--	--	--	--	--	--	--	--	--	--	--	--	--	--	--	--	x	x	x	x
GSR 750	C5	e4*2594*	2011-	--	--	--	--	--	--	--	--	--	--	--	--	--	--	--	--	x	x	--	--
VS 750	VR 51 B	E116		x	x	--	x	x	--	--	--	x	--	x	x	x	x	--	x	x	--	--	--
VS 750 GL Intruder	VP 51 A	---		--	--	--	x	x	x	--	--	x	--	x	x	x	x	--	x	x	--	--	x
GSX 750	GS 75 X	B895		x	--	x	--	--	x	--	--	x	x	x	--	x	x	--	x	x	--	--	x
GSX 750	AE	H927		x	--	x	--	--	x	x	x	x	x	x	x	x	x	--	x	x	x	x	x
GS 750 D	GS 750 D	A441		--	--	x	--	--	--	--	--	--	x	--	--	--	x	--	--	--	--	--	--
GS 750 E	GS 750 E	A977		--	--	x	--	--	--	--	--	--	x	--	--	--	x	--	--	--	--	--	--
GSX-S 750	WC50	e4*00037 (VO)	2017-	x	--	--	--	--	x	--	--	--	x	--	--	x	x	--	x	x	--	--	x
VS 800	VS 52 A	---		x	x	x	x	x	x	x	x	x	--	x	x	x	x	--	x	x	--	--	x
VS 800	VS 52 B	F948		x	x	x	x	x	x	x	x	x	--	x	x	x	x	--	x	x	--	--	x
VX 800	VS 51 B	F399		x	x	x	--	--	x	x	x	x	x	x	x	x	x	--	x	x	x	x	x

S22 38007*20

Anlage 1/20: Verwendungsbereich zum Gutachten 124KA0008-01

Hersteller / Handesbezeichnung	Typ	ABE / EG-BE	Jahr von -	1 1.1	5	6	8	9	10	11	12	13	14	15	16	17	18	19	20	21	22	23	24
VZ 800 Marauder	AF	H584		--	--	x	x	x	x	x	x	x	x	x	x	x	x	x	x	x	--	--	x
VZ 800	VS 53 A	---		--	--	x	--	--	x	x	x	x	x	x	x	x	x	--	x	x	--	--	x
VZ 800 M Intruder	WVB4	e4*0374*	2005-	x(8)	x(8)	x	x	x	x	x	x	x	x	x	x	x	x	x	x	x	--	--	x
VZ 800 M Intruder	WVB4	e4*0374*	2010-	--	--	--	--	--	--	--	--	--	--	--	--	--	--	x	--	--	--	--	x
VL 800 C Intruder	WVBM	e4*0109*	2001-	x(8)	x(8)	x	x	x	x	x	x	x	--	x	x	x	x	x	x	x	--	--	x
VL 800 C Intruder	WVBM	e4*0722*	2006-	x(8)	x(8)	x	x	x	x	x	x	x	--	x	x	x	x	x	x	x	--	--	x
GS 850	GS 850	B568		--	--	x	--	--	--	--	--	--	--	--	--	--	x	--	x	x	x	x	--
GS 1000	GS 1000	B569		--	--	x	--	--	--	--	--	--	--	--	--	--	x	--	x	x	x	x	--
GSX-S 1000 AL, FAL	DG	e4*3135*	2015-	--	--	--	--	--	--	--	--	--	--	--	--	--	--	--	x	x	--	--	--
GSX-S 1000 A, FA	WDG0	e4*00051 (VO)	2017-	--	--	--	--	--	--	--	--	--	--	--	--	--	--	--	x	x			--
SV 1000	WVBX	e4*0191*	2002-	x	--	x	--	--	x	--	--	--	x	--	--	x	x	--	x	x	x	x	x
GSX 1100 G	GV 74 A	F725		x	x	x	--	--	x	--	--	x	x	x	x	x	x	--	x	x	x	x	x
GSX 1200	A3	K426		x	--	x	--	--	x	--	--	x	x	x	x	x	x	--	x	x	x	x	x
GSF 1200 N Bandit	GV 75 A	H344		x	--	x	--	--	x	x	x	x	x	x	x	x	x	--	x	x	x	x	x
GSF 1200 N Bandit	WVA9	e4*0086*		x	--	x	--	--	x	x	x	x	x	x	x	x	x	--	x	x	x	x	x
GSF 1200 N Bandit	WVCB	e4*0850*	2006-	x	--	x(7)	--	--	x(7)	x(7)	x(7)	x(7)	x(7)	x(7)	x(7)	x(7)	x(7)	--	x(7)	x(7)	--	--	x(7)
GSF 1250 N Bandit	WVCH	e4*1300*	2007-	x	--	x(7)	--	--	x(7)	x(7)	x(7)	x(7)	x(7)	x(7)	x(7)	x(7)	x(7)	--	x(7)	x(7)	--	--	x(7)
GSX 1300 BK	WVCR	e4*1531*		--	--	--	--	--	--	--	--	--	--	--	--	--	--	--	x	x	--	--	--
GSX 1400	WVBN	e4*0116*		x	x	x	--	--	x	x	x	x	x	x	x	x	x	--	x	x	--	--	x
VS 1400 Intruder	VX 51 L	E565		x	x	x	x	x	x	x	x	x	x	x	x	x	x	--	x	x	--	--	x
VL 1500 LC Intruder	AL	H968		--	--	x	--	--	x	x	x	x	--	x	x	x	x	--	x	x	--	--	x
VZ 1600 M-Intruder	VNT60B	e4*0215*	2004	--	--	--	x	x	x	x	x	x	--	x	x	--	x	--	--	--	--	--	x
VZ 1500 M-Intruder	WVCU	e1*0405*	2009-	--	--	--	--	--	x	--	--	--	--	--	--	--	--	x	--	--	--	--	x
VL 1500 C Intruder	WVAL	e1*00099*	2003-	x	x	x	x	x	x	x	x	x	--	x	x	x	x	--	x	x	--	--	x
VZR 1800 K (M1800 R)	WVCA	e1*0278*	2006-	--	--	--	--	--	--	--	--	--	--	--	--	--	--	x	--	--	--	--	--
VZR 1800 K (M1800 R2)	WVCA	e1*0278*	2008-	--	--	--	--	--	--	--	--	--	--	--	--	--	--	x	--	--	--	--	--
VZR 1800 L (M1800 R)	WVCA	e1*0278*	2010-	--	--	--	--	--	--	--	--	--	--	--	--	--	--	x	--	--	--	--	--
VZR 1800 L (M1800R)	WVCA	e1*0278*	2014-	--	--	--	--	--	--	--	--	--	--	--	--	--	--	x	--	--	--	--	--
VLR 1800 C 1800 R	WVCT	e1*0370*		x	x	x			x	x	x	x	--	x	x	x	x	x	x	x	--	--	x
TRIUMPH																							
Street Triple 675	D67LD	e11*0611*		--	--	--	--	--	--	--	--	--	--	--	--	--	--	--	x	x	--	--	--
Tident 750	T 300	G190		x	x	x	--	--	x	x	x	x	x	x	x	x	x	--	x	x	x	x	x
America 800	908 M	e11*00042		x	x	x	x	x	x	x	x	x	--	x	x	x	x	--	x	x	--	--	x
Street Twin	DP01	e11*00204 (VO)	2016-	x	--	--	--	--	x	--	--	--	x	--	--	x	x	--	x	x	x	x	x
Street Twin 900	DP02	e11*00249 (VO)	2017-	x	--	--	--	--	x	--	--	--	--	x	--	x	x	--	x	x	x	x	x
Street Scrambler 900	DC01	e11*00245 (VO)	2017-	x	--	--	--	--	x	--	--	--	x	--	--	x	x	--	x	x	x	x	x
Street Scrambler 900	DC02	e11*00250 (VO)	2017-	x	--	--	--	--	x	--	--	--	x	--	--	x	x	--	x	x	x	x	x
Thunderbird 900, Sport	R 309 RT	H046		x	x	x	x	x	x	x	x	x	x	x	x	x	x	--	x	x	x	x	x
Adventurer 900	R 309 RT	H046		x	x	x	--	--	x	x	x	x	x	x	x	x	x	--	x	x	x	x	x
Legend TT 900	R 309 RT	H046		x	x	x	--	--	x	x	x	x	x	x	x	x	x	--	x	x	x	x	x
Trident 900	T 300	G601		x	x	x	--	--	x	x	x	x	x	x	x	x	x	--	x	x	x	x	x
Scrambler	986 MG	e11*0254*		x	x	x	--	--	x	x	x	x	x	x	x	x	x	--	x	x	--	--	x
Speedmaster	908 ML	e11*0075*	2003-	--	--	x	x	x	x	x	x	x	--	x	x	--	x	--	x	x	--	--	x
Thrupton	986 ME	e11*0109*		x	--	--	--	--	x	--	--	--	--	x	--	--	x	x	--	--	--	x	x
Thrupton	987 ME2	e11*0625*		x	--	--	--	--	x	--	--	--	--	x	--	--	x	x	--	--	--	x	x
Bonneville, T100	908 MD	e11*0030*		x	x	x	--	--	x	x	x	x	x	x	x	x	x	--	x	x	x	x	x
Bonneville, T100	986 MF	e11*0123*	2005-	x	x	x	--	--	x	x	x	x	x	x	x	x	x	--	x	x	x	x	x
Bonneville, T100 Black	DB01	e11*00214 (VO)	2016-	--	--	--	--	--	--	--	--	--	--	--	--	--	--	--	x	x	x	x	--

S22 38007*20

Anlage 1/20: Verwendungsbereich zum Gutachten 124KA0008-01

Hersteller / Handesbezeichnung	Typ	ABE / EG-BE	Jahr von -	1 1.1	5	6	8	9	10 10.1	11	12 12.1	13 13.1	14 14.1	15 15.1	16 16.1	17	18 18.1	19 19.1	20 20.1	21 21.1	22	23	24	
Speed Triple 1050i	515 NJ	e11*0135*		--	--	--	--	--	--	--	--	--	--	--	--	--	--	--	X	X	--	--	--	
Speed Triple / R 1050	NN01	e11*00205 (VO)	2016-	--	--	--	--	--	--	--	--	--	--	--	--	--	--	--	X	X	--	--	--	
Scrambler 1200 XC	DS01	e5*00014 (VO)	2019-	--	--	--	--	--	--	--	--	--	--	--	--	--	--	--	X	X	X	X	--	
Bonneville T120	DU01	e11*00207 (VO)	2016-	X	--	--	--	--	X	--	--	--	--	X	--	X	X	--	X	X	X	X	X	
Bonneville Bobber	DV01	e11*00239 (VO)	2017	X	--	--	--	--	X	--	--	--	X	--	--	X	X	--	X	X	X	X	X	
Bonneville Speedmaster	DV01	e11*00239 (VO)	2018-	X	--	--	--	--	X	--	--	--	X	--	--	X	X	--	X	X	X	X	X	
Bonneville Speedmaster	DX04	e9*11616 (VO)	2021-	X	--	--	--	--	X	--	--	--	X	--	--	X	X	--	X	X	X	X	X	
Thrupton / -R	DE01	e11*00212 (VO)	2016-	X	--	--	--	--	X	--	--	--	X	--	--	X	X	--	X	X	X	X	X	
Thrupton / -R	DE01A	e9*11258 (VO)	2020-	X	--	--	--	--	X	--	--	--	X	--	--	X	X	--	X	X	X	X	X	
Speed Twin	DD01	e5*00013 (VO)	2019-	X	--	--	--	--	X	--	--	--	X	--	--	X	X	--	X	X	X	X	X	
Speed Twin	DD04	e9*11746 (VO)	2021-	X	--	--	--	--	X	--	--	--	X	--	--	X	X	--	X	X	X	X	X	
Thunderbird 1600	B16BA	e11*0833*	2009-	X	X	X	X	X	X	X	X	X	X	X	X	X	X	--	X	X	--	--	X	
VOGE																								
300AC	CR6	e9*11351 (VO)		X	--	--	--	--	--	--	--	--	--	--	--	--	--	--	--	--	--	X	X	--
YAMAHA, MBK																								
MT-125, A	RE 11	e13*0697*	2015-	--	--	--	--	--	--	--	--	--	--	--	--	--	--	--	X	X	--	--	--	
MT-125, A	RE 29	e13*00076 (VO)	2017-	--	--	--	--	--	--	--	--	--	--	--	--	--	--	--	X	X	--	--	--	
SR 125	10 F	H725		X	X	X	X	X	X	X	X	X	X	X	X	X	X	--	X	X	X	X	X	
TW 125 Trail wing	DE 05	e1*00133*	2002-	X	X	X	--	--	X	--	X	--	--	--	--	--	X	--	X	X	--	--	X	
XV 125	5AJ	H628		--	--	--	--	--	X	--	X	X	X	X	--	--	X	--	X	X	X	X	X	
XVS 125 Drag star	VE 01	e13*0022*		X	--	--	X	X	X	X	X	X	X	X	X	X	X	--	X	X			X	
YBR 125	RE 03	e13*0032*	2005-	X	X	X	X	X	X	X	X	X	X	X	X	X	X	--	X	X	X	X	X	
YBR 125	RE 04	e13*0055*	2006-	X	X	X	X	X	X	X	X	X	X	X	X	X	X	--	X	X	X	X	X	
YBR 125	RE 05	e13*0164*	2007-	X	X	X	X	X	X	X	X	X	X	X	X	X	X	--	X	X	X	X	X	
YBR 125 CUSTOM	RE 07	e13*0032*	2008-	X	--	--	--	--	X	--	--	--	X	--	--	X	X	--	--	--	X	X	X	
MTM 125 (XSR125)	RE44	e13*01113 (VO)	2021-	--	--	--	--	X	--	--	--	--	--	--	--	--	--	--	--	--	X	X	X	
XV 250	3LW	F052		--	--	--	--	--	X	--	X	X	X	X	--	X	X	--	X	X	--	--	X	
XV 250	3LS	F051		--	--	X	--	--	X	--	X	X	X	X	--	X	X	--	X	X	--	--	X	
XV 250	3LW	F052		--	--	--	--	--	X	--	X	X	X	X	--	X	X	--	X	X	--	--	X	
XV 250	3LS	F051		--	--	X	--	--	X	--	X	X	X	X	--	X	X	--	X	X	--	--	X	
XV 250 Virago	VG 01	K127		X	X	X	X	X	X	--	X	X	X	X	--	X	X	--	X	X	--	--	X	
XVS 250 Drag star	VG 03	e13*0035*		X	--	X	X	X	X	X	X	X	X	X	X	X	X	--	X	X	--	--	X	
SR 250 SE	3Y8	B741		X	--	X	X	X	--	X	X	X	X	X	X	X	X	--	--	--	--	--	--	
MTN 320-A (MT-03)	RH07	e13*0741*	2015-	--	--	--	--	--	--	--	--	--	--	--	--	--	--	--	X	X	--	--	--	
MTN 320-A (MT-03)	RH12	e13*00164 (VO)	2017-	--	--	--	--	--	--	--	--	--	--	--	--	--	--	--	X	X	--	--	--	
SR 400	RH05	e13*0672*	2014-	X	--	--	--	--	X	--	--	--	X	--	--	X	X	--	X	X	X	X	X	
XS 500	1H2	9955		--	--	X	--	--	--	--	--	--	X	--	--	--	X	--	--	--	X	X	--	
SR 500	48T	D392		X	X	X	--	--	X	X	--	X	X	X	X	X	X	--	X	X	X	X	X	
SR 500	2J4	A653		X	X	X	--	--	X	X	X	X	X	X	X	X	X	--	X	X	X	X	X	
XT 500	1U6	A263		X	X	X	--	--	X	X	X	X	--	X	--	--	--	--	--	--	X	X	X	
XV 535 Virago	2YL	E744		X	X	X	X	X	X	X	X	X	X	X	X	X	X	--	X	X	--	--	X	
XV 535 Virago	3BR	E743		X	X	X	X	X	X	X	X	X	X	X	X	X	X	--	X	X	--	--	X	
XV 535 DX Virago	VJ01	K128		X	X	X	X	X	X	X	X	X	X	X	X	X	X	--	X	X	--	--	X	
XJ 550	4V8	C102		--	--	X	--	--	--	--	--	--	X	--	--	--	X	--	--	--	X	X	--	
FZ 6	RJ07	e13*0072*		--	--	--	--	--	--	--	--	--	--	--	--	--	--	--	X	X	--	--	--	
FZ 6 / FZ6 S2	RJ14	e13*0111*	2006-	--	--	--	--	--	--	--	--	--	--	--	--	--	--	--	X	X	--	--	--	
XJ 600 N	4BR	F904		X	X	X	--	--	X	X	X	X	X	X	X	X	X	--	X	X	X	X	X	

S22 38007*20

Anlage 1/20: Verwendungsbereich zum Gutachten 124KA0008-01

Hersteller / Handesbezeichnung	Typ	ABE / EG-BE	Jahr von -	1 1.1	5	6	8	9	10 10.1	11	12 12.1	13 13.1	14 14.1	15 15.1	16 16.1	17	18 18.1	19 19.1	20 20.1	21 21.1	22	23	24
XJ 600 N	4BRA	F945		x	x	x	--	--	x	x	x	x	x	x	x	x	x	--	x	x	x	x	x
XJ 600 N	4BRB	F944		x	x	x	--	--	x	x	x	x	x	x	x	x	x	--	x	x	x	x	x
XJ 600 N	4LX	G595		x	x	x	--	--	x	x	x	x	x	x	x	x	x	--	x	x	x	x	x
XJ 600 N	RJ01	H810		x	x	x	--	--	x	x	x	x	x	x	x	x	x	--	x	x	x	x	x
XJ 6	RJ 19	e13*0323*		--	--	--	--	--	--	--	--	--	--	--	--	--	--	--	x	x	--	--	--
XS 650	447	9623		x	x	x	--	--	x	--	--	x	x	x	x	x	x	--	x	x	--	--	x
XS 650 SE	3L1	B601		x	x	x	--	--	x	--	--	x	x	x	x	x	x	--	x	x	--	--	x
XJ 650	4KO	B736		--	--	x	--	--	--	--	--	--	x	--	--	--	--	--	--	--	--	--	--
XVS 650 drag star	4VR	H634		x	x	x	x(5)	x	x	x	x	x	x	x	x	x	x	--	x	x	--	--	x
XVS 650 drag star	4XR	H635		x	x	x	x(5)	x	x	x	x	x	x	x	x	x	x	--	x	x	--	--	x
XVS 650 A	VM02	H943	1998-	--	--	x	x	x	x	x	x	x	--	x	x	x	x	--	x	x	--	--	x
XVS 650 A	VM03	e1*00094	2000-	x	x	x	x	x	x	x	x	--	x	x	x	x	x	x	x	x	--	--	x
XVS 650 A	VM04	e13*0080*	2003-	x	x	x	x	x	x	x	x	--	x	x	x	x	x	x	x	x	--	--	x
MT-03 660	RM02	e13*0036*		--	--	--	--	--	--	--	--	--	--	--	--	--	--	--	x	x	--	--	--
MT-07 690	RM04	e13*0660*	2014-	--	--	--	--	--	--	--	--	--	--	--	--	--	--	--	x	x	--	--	--
XSR 700	RM11	e13*00003 (VO)	2015-	x	--	--	--	--	x	--	--	--	--	x	--	x	x	--	x	x	x	x	x
XSR 700	RM12	e13*00004 (VO)	2015-	x	--	--	--	--	x	--	--	--	--	x	--	x	x	--	x	x	x	x	x
MTM 690 (XSR 700)	RM36	e13*00987 (VO)	2021-	x	--	--	--	--	x	--	--	--	--	x	--	x	x	--	x	x	x	x	x
MTM 690-U (XSR 700)	RM37	e13*00988 (VO)	2021-	x	--	--	--	--	x	--	--	--	--	x	--	x	x	--	x	x	x	x	x
MT07-A (MT-07)	RM17	e13*00040 (VO)	2016-	--	--	--	--	--	--	--	--	--	--	--	--	--	--	--	x	x	x	x	--
MT07-A (MT-07)	RM18	e13*00041 (VO)	2016-	--	--	--	--	--	--	--	--	--	--	--	--	--	--	--	x	x	x	x	--
XS 750 E	1T5	A260		--	--	x	--	--	--	--	--	--	--	x	--	--	--	--	x	--	--	--	--
XV 750 SE	5G5	C144		--	--	x	--	--	--	--	--	--	--	x	--	--	--	--	x	--	--	--	--
XS 750 SE	3L3	-		--	--	x	--	--	--	--	--	--	--	x	--	--	--	--	x	--	--	--	--
XV 750 Virago	4FY	G058		x	--	--	x	x	x	--	x	x	x	x	x	x	x	--	x	x	--	--	x
XV 750 Virago	4PW	G848		x	--	--	x	x	x	--	x	x	x	x	x	x	x	--	x	x	--	--	x
XS 850	4E2	B602		x	x	x	--	--	x	--	x	x	x	x	x	x	x	--	x	x	--	--	x
FZ 8	RN25	e13*0393*		--	--	--	--	--	--	--	--	--	--	--	--	--	--	--	x	x	--	--	--
MT-09	RN29	e13*0643*	2013-	--	--	--	--	--	--	--	--	--	--	--	--	--	--	--	x	x	x	x	--
MTM 850, MTM850-A, MT-09TRA, MT-09TRP	RN43	e13*00002 (VO)	2016-	--	--	--	--	--	--	--	--	--	--	--	--	--	--	--	x	x	--	--	--
XSR 900	RN43	e13*00002 (VO)	2016-	x	--	--	--	--	x	--	--	--	--	x	--	x	x	--	x	x	--	--	x
XV 950 CU (R Bolt)	VN03	e13*0649*	2013-	x	--	--	x	x	x	x	x	x	x	x	x	--	x	--	--	--	x	x	x
XVS 950 A	VN02	e13*0302*		x	x	x	x	x	x	x	x	x	--	x	x	x	x	x	x	x	x	x	x
XVS 950 XR-A (SCR 950)	VN07	e13*00058 (VO)	2017-	x	--	--	x	x	x	x	x	x	x	x	x	--	x	--	--	--	x	x	x
MTN 1000 (MT-10)	RN45	e13*00008 (VO)	2016-	--	--	--	--	--	--	--	--	--	--	--	--	--	--	--	x	x	--	--	--
MTN1000D (MT-10SP)	RN45	e13*00008 (VO)	2016-	--	--	--	--	--	--	--	--	--	--	--	--	--	--	--	x	x	--	--	--
FZ 1	RN16	e13*0040*		--	--	--	--	--	--	--	--	--	--	--	--	--	--	--	x	x	--	--	--
XV 1000 Virago	5A8	C145		x	x	x	x	x	x	--	x	x	x	x	x	x	x	--	x	x	--	--	x
XV 1000 Virago	2AE	E163		x	x	x	x	x	x	--	x	x	x	x	x	x	x	--	x	x	--	--	x
XV 1100 Virago	3LP	F053		x	x	x	--	--	x	x	x	x	x	x	x	x	x	--	x	x	--	--	x
XS 1100	2H9	A704		--	--	x	--	--	x(6)	--	--	--	--	--	--	--	--	--	--	--	--	--	x(6)
XVS 1100 drag star	VP05	K331		x	x	x	x	x	x	x	x	x	x	x	x	x	x	--	x	x	--	--	x
XVS 1100 drag star cl.	VP05	e1*00072*		x	x	x	x	x	x	x	x	x	--	x	x	x	x	--	x	x	--	--	x
XVS 1100 drag star cl.	VP16	e13*0059*		x	x	x	x	x	x	x	x	x	--	x	x	x	x	x	x	x	--	--	x
XVS 1100A drag star cl.	VP16	e13*0059*		--	--	--	--	--	--	x	x	x	--	x	x	--	x	--	--	--	--	--	--
XJR 1200	4PU	G978		x	x	x	--	--	x	--	x	--	x	x	x	x	x	--	x	x	x	x	x
XJR 1300	RP02	K266		x	x	x	--	--	x	x	x	x	x	x	x	x	x	--	x	x	x	x	x
XJR 1300	RP06	e1*00134*		x	x	x	--	--	x	x	x	x	x	x	x	x	x	--	x	x	x	x	x

Anlage 1/20: Verwendungsbereich zum Gutachten 124KA0008-01

Hersteller / Handesbezeichnung	Typ	ABE / EG-BE	Jahr von -	1 1.1	5	6	8	9	10 10.1	11	12 12.1	13 13.1	14 14.1	15 15.1	16 16.1	17	18 18.1	19 19.1	20 20.1	21 21.1	22	23	24	
XJR 1300	RP10	e1*0204*		x	x	x	--	--	x	x	x	x	x	x	x	x	x	--	x	x	x	x	x	
XJR 1300	RP19	e13*0168*	2007-	x	x	x	--	--	x	x	x	x	x	x	x	x	x	--	x	x	x	x	x	
XVS 1300 midnight star	VP26	e13*0144*		x	x	x	x	x	x	x	x	x	--	x	x	x	x	x	x	x	--	--	x	
XVS 1300 A	4YP	H585		--	--	x	x	x	x	x	x	x	--	x	x	x	x	--	x	x	--	--	x	
XVS 1300 CU (custom)	VP36	e13*0656*	2014-	--	--	x	x	x	x	x	x	x	--	x	x	x	x	--	x	x	--	--	x	
XV 1600 A	VP08	K370		--	--	--	x	x	x	x	x	x	--	x	x	x	x	--	x	x	--	--	x	
XV 1600 A wild star	VP08	e1*00029*		--	--	x	x	x	x	x	x	x	--	x	x	x	x	--	x	x	--	--	x	
MT-01 1700	RP12	e13*0027*	2005-	--	--	--	--	--	--	--	--	--	--	--	--	--	--	--	x	x	--	--	--	
MT-01 1700	RP18	e13*0112*	2006-	--	--	--	--	--	--	--	--	--	--	--	--	--	--	--	x	x	--	--	--	
XV 1700 road star warr.	VP14	e1*00183*		x	x	x	x	x	x	x	x	x	--	x	x	x	x	--	x	x	--	--	x	
VMAX	2EN	--		x(2)	x(2)	x(2)	x(2)	x	x(2)	x	x(2)	x	x	x	x	x	x	--	x	x	--	--	x(2)	
VMAX	--	--		x(2)	x(2)	x(2)	x(2)	x	x(2)	x	x(2)	x	x	x	x	x	x	--	x	x	--	--	x(2)	
VMAX	2WE	--		x(2)	x(2)	x(2)	x(2)	x	x(2)	x	x(2)	x	x	x	x	x	x	--	x	x	--	--	x(2)	
VMAX	1FK,1JH	--		x(2)	x(2)	x(2)	x(2)	x	x(2)	x	x(2)	x	x	x	x	x	x	--	x	x	--	--	x(2)	
VMAX 1700	RP21	e13*0298*		x	--	--	x	x	x	x	x	x	x	x	x	x	x	--	x	--	--	--	x	
XV 1900A midnight star	VP23	e13*0064*		x	x	x	x	x	x	x	x	x	--	x	x	x	x	x	x	x	--	--	x	
ZERO																								
S, SR, DS, DSR ZF 13.0	Z1	e11*00220 (VO)	2017-	--	--	--	--	--	--	--	--	--	--	--	--	--	--	--	--	x	x	--	--	--
S, DS ZF 6.5	Z3	e11*00235 (VO)	2017-	--	--	--	--	--	--	--	--	--	--	--	--	--	--	--	--	x	x	--	--	--
S ZF 13.0	Z3	e11*00235 (VO)	2017-	--	--	--	--	--	--	--	--	--	--	--	--	--	--	--	--	x	x	--	--	--

Anmerkungen allgemein:

- (2) Bei diesen Fahrzeugen ist eine Abnahme nach §19.2 StVZO erforderlich mit der Auflage: Bei angebaute Scheibe max. 170km/h
- (3) Die Fahrtrichtungsanzeiger werden durch den Anbausatz um ca. 50 mm nach unten versetzt
- (4) Für diese Fahrzeuge existiert ein besonderer Anbausatz mit der ET-Nr. 100117, siehe Montageanleitung
- (5) Das untere Schiebeteil ist soweit nach unten zu schieben, dass die Blinker nicht verdeckt werden
- (6) Scheibe mit rechteckigem Lampenausschnitt
- (7) Falls sich serienmäßig eine Abdeckung über der Leuchte befindet, so ist diese zu entfernen
- (8) Gabelbefestigung mit größerem Schellendurchmesser

Anmerkung zur Spalte "ABE / EG-BE"

(VO) hinter der Genehmigungsnummer bedeutet, dass diese Fahrzeuge nach der neuen Rechtsvorschrift VO(EU), Nr: 168/2013, Anh. VIII genehmigt wurden, alle anderen Fahrzeuge haben entweder eine nationale Genehmigung "ABE" nach §20 StVZO oder eine europäische gemäß 92/61/EWG bzw. 2002/24/EG

S22 38007*20

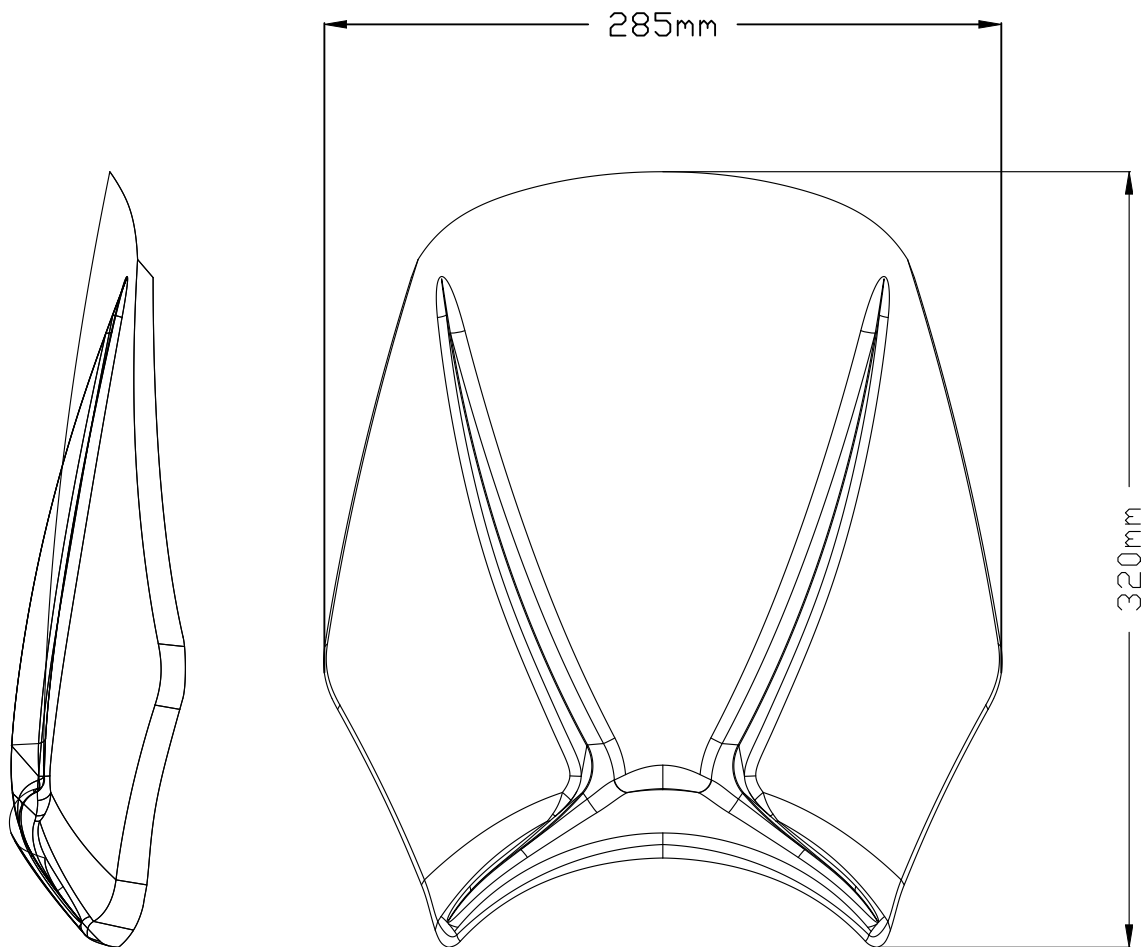

	PROJECT NAME: MITO WINDSHIELD MODEL	REF: 20702	
	Version:	DIN-A4	Hoja : 1/1
DRAWN BY: VANESA LUNA	Description:	MATERIAL: CI 30	
DATE: 31/05/2021		THICKNESS: 3 mm	
SCALE: 1:3		DISTANCE TO CLOCK: /	

UNIVERSAL

M O U N T I N G I N S T R U C T I O N S Typ: **WS24**

REF 20702

MITO WINDSHIELD MODEL



1 Person



15 min



EASY



PHILLIPS
CREWDRIVER



ALLEN

Nº 3
Nº 5



ID	PIEZA/PART	DESCRIPCIÓN	DESCRIPTION	QTY	REF
1		Cúpula	Screen	1	20702H/W/F/N /A/R/T/VM3
2		Tapón de plástico	Plastic cap	2	TOPEE-VPGT--8/4
3		Tapa de plástico	Plastic cover	2	CONJU-S3PCC-003
4		Varilla Ø9 x 200	Ø9x200 Bar	2	VARIL19X200-591
5		Brida rotula L	L ball joint bridle	2	BRIRO1-1-PR16
6		Brida rotula R	R ball joint bridle	2	BRIRO2-1-PR16
7		Tornillo Philips 5x10mm	Ø5x10mm Philips screw	4	TORNIP510---233
8		Tornillo M5x20 DIN9120	M5x20 DIN912 Allen screw	4	TORNI-AD912-464
9		Tuerca autoblocante M5 DIN982 INOX	M5 DIN982 self-locking nut	4	TUERCA-D982-746
10		Semi-bridá corta	Short semi-bridle	2	BRIDAANT-0-PR16
11		Semi-bridá larga	Large semi.-bridle	2	BRIDAPOS-0-PR16
12		Casquillo semi-bridá para aplicar al manillar de Ø26	Semi.-bridle arrowhead applicate the handlebar Ø26	2	CAS29-22-0-PR16
13		Casquillo semi-bridá para aplicar al manillar de Ø22	Semi.-bridle arrowhead applicate the handlebar Ø22	2	CAS29-26-0-PR16
14		Pasador cilíndrico Ø4x20mm	Ø4x20mm cross dowel pin	2	VARIL14X20--576
15		Bridá varilla	Dispstick bridle	2	FIXVARLL-0-PR16
16		Tornillo Allen M8x55 din912	M8x55 DIN912 Allen screw	2	TORNI-D912--631
17		Tuerca M8 autoblocante	M8 self-locking nut	2	TUEA-D985.8-M8-
18		Tapón tornillo M8 DIN912	M8 DIN912 screw cap	2	TAPA--CHC11450E

* Algunos de los Componentes se suministran montados
/ Some components are supplied assembled

UNIVERSAL

INSTRUCCIONES DE MONTAJE - MOUNTING INSTRUCTIONS - MONTAGEANLEITUNG

1

ASSEMBLY
MONTAJE

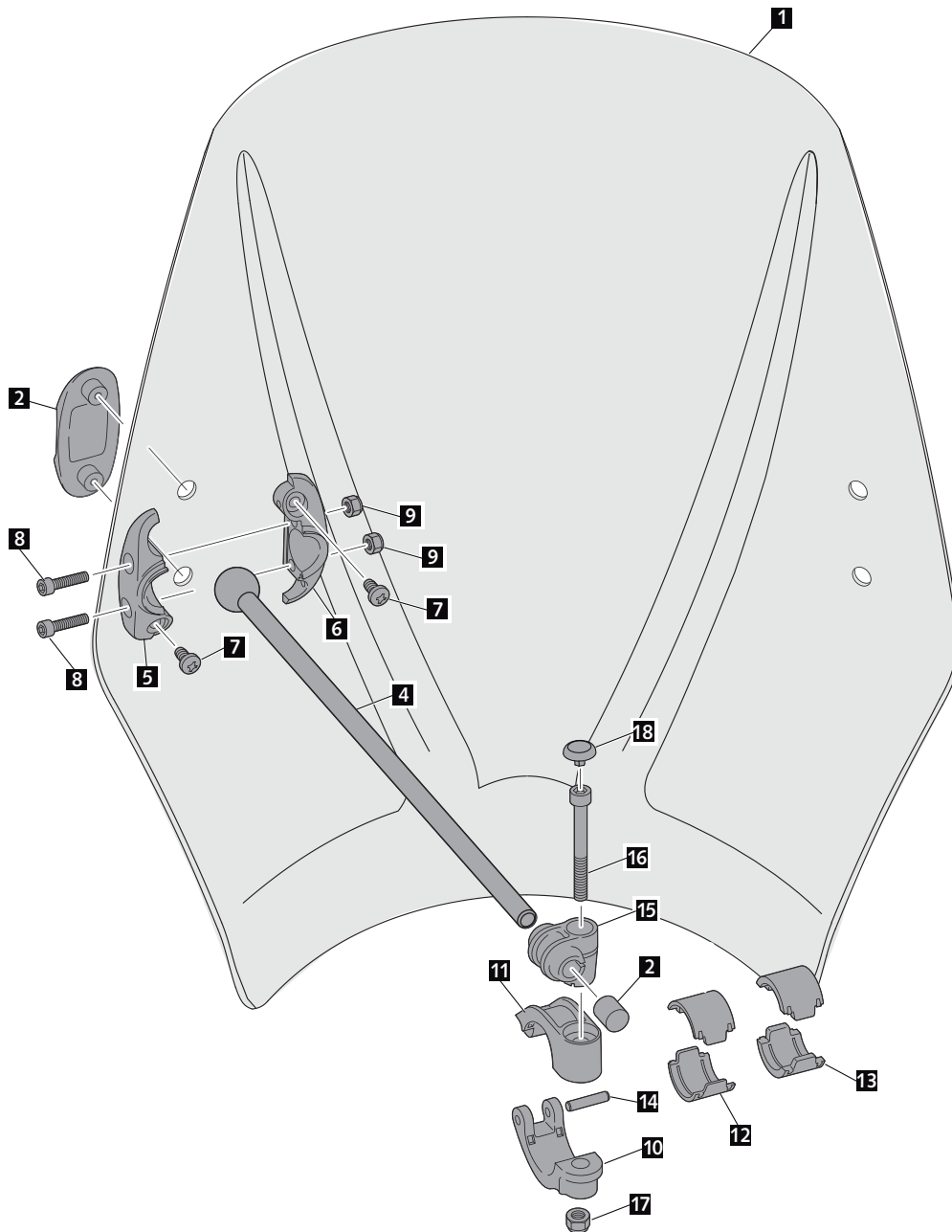

S22 38007*20

UNIVERSAL

INSTRUCCIONES DE MONTAJE - MOUNTING INSTRUCTIONS - MONTAGEANLEITUNG

2

ASSEMBLY
MONTAJE

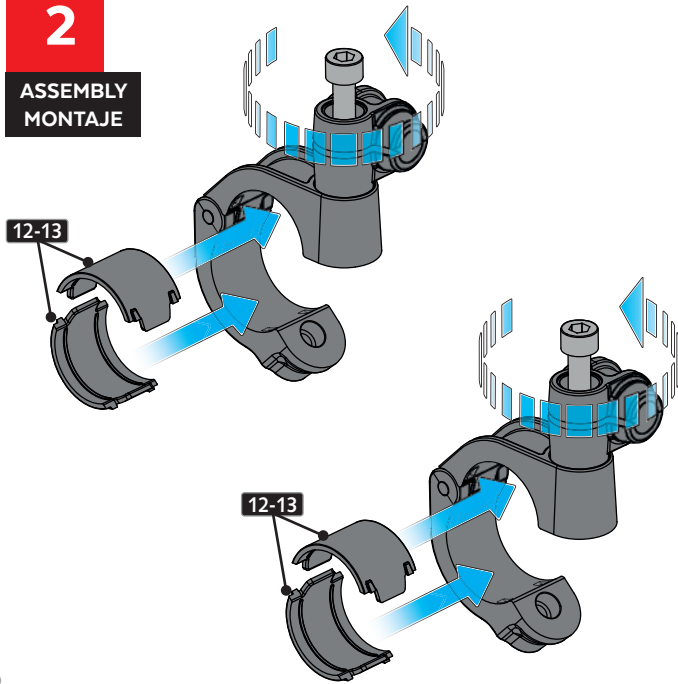

3

ASSEMBLY
MONTAJE

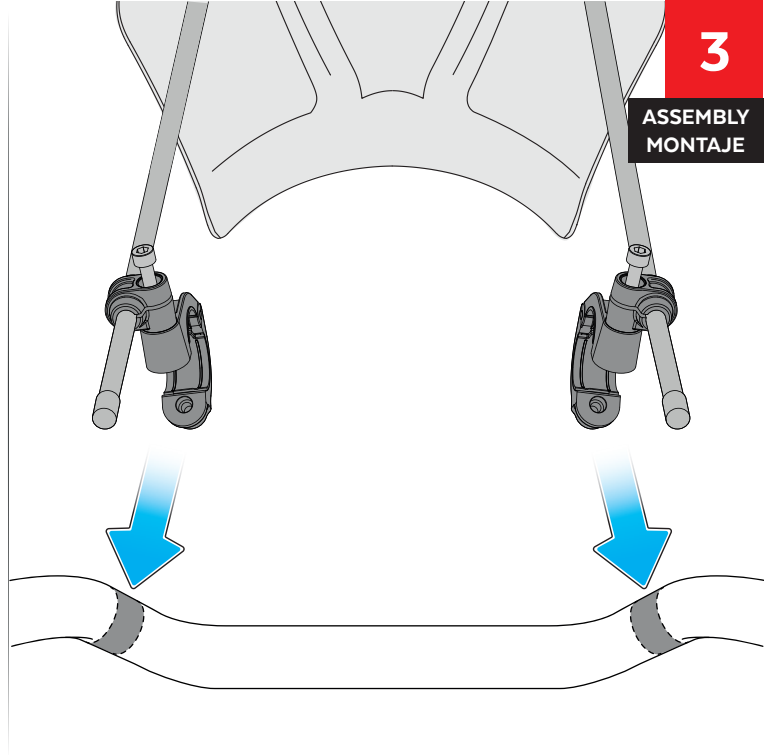

4

ASSEMBLY
MONTAJE

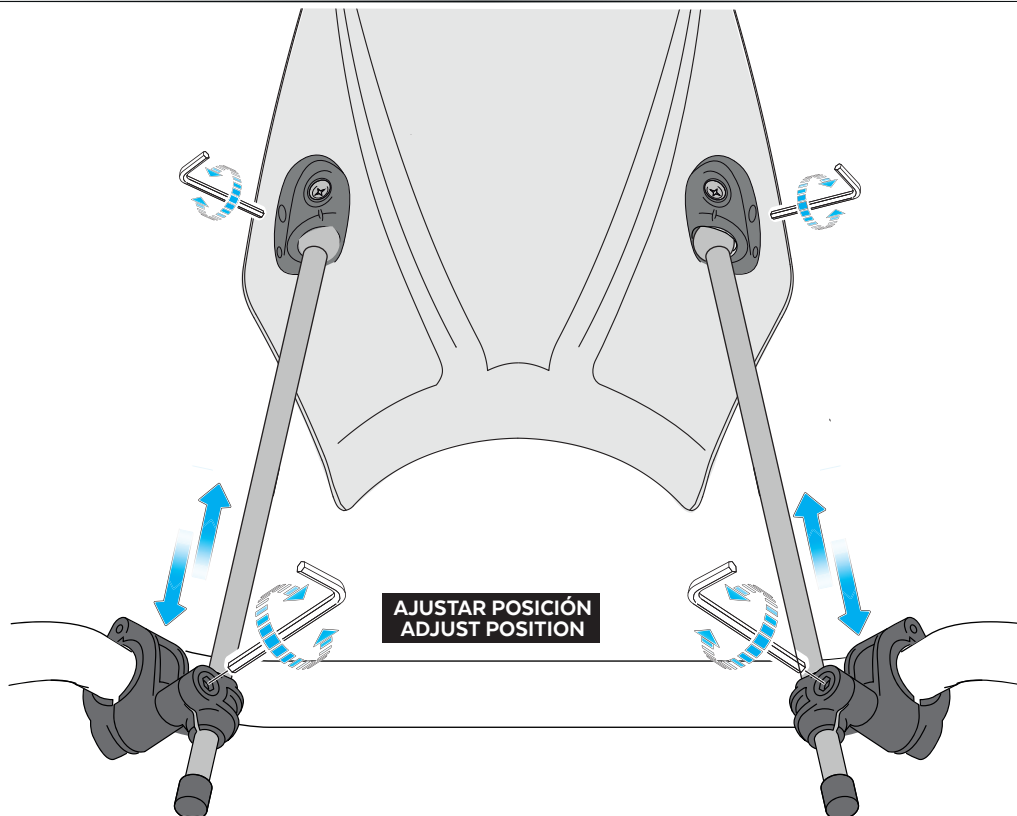

S22 38007*20